

Interior CECI

Organismo programático

Fotografía

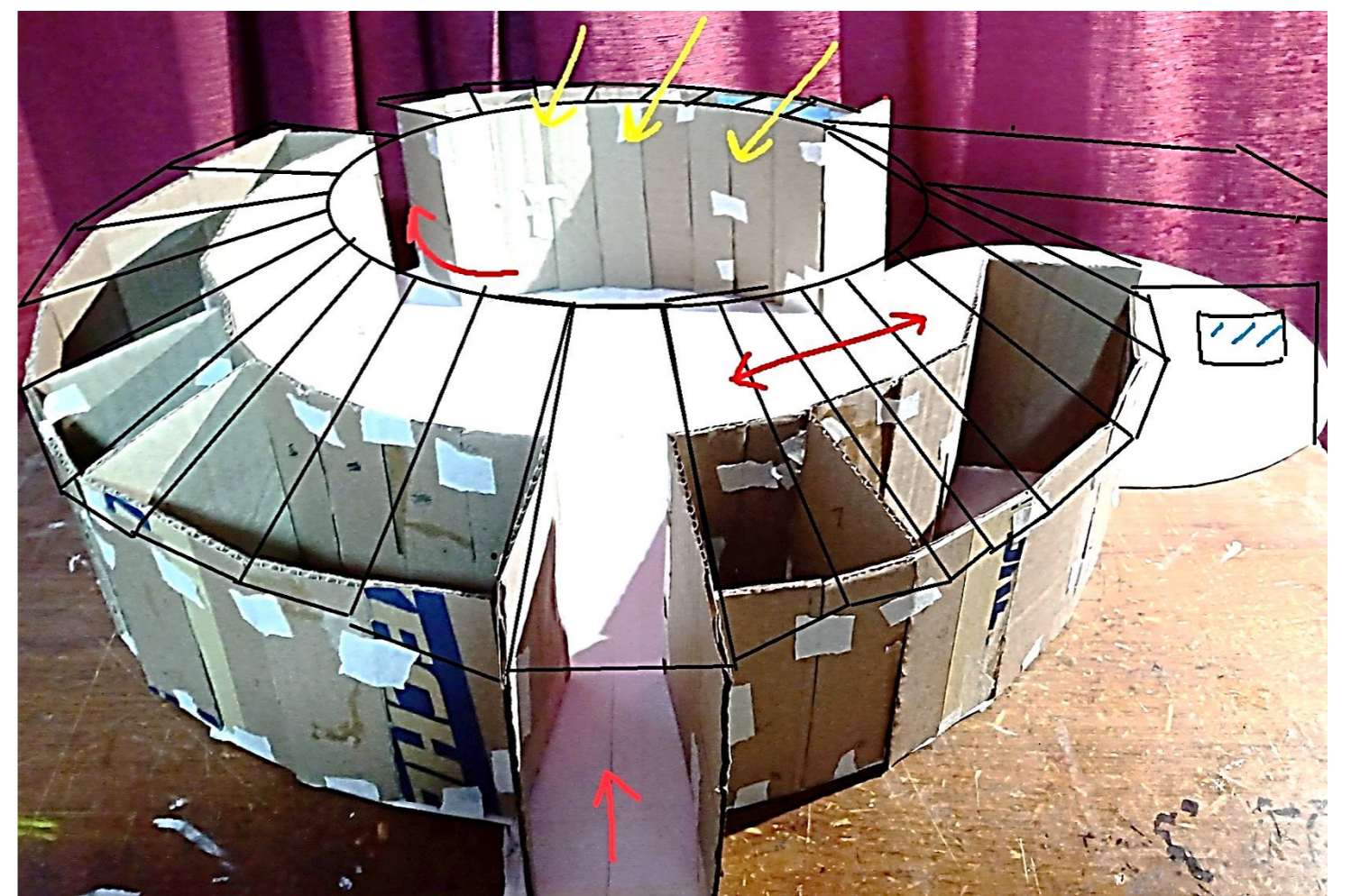
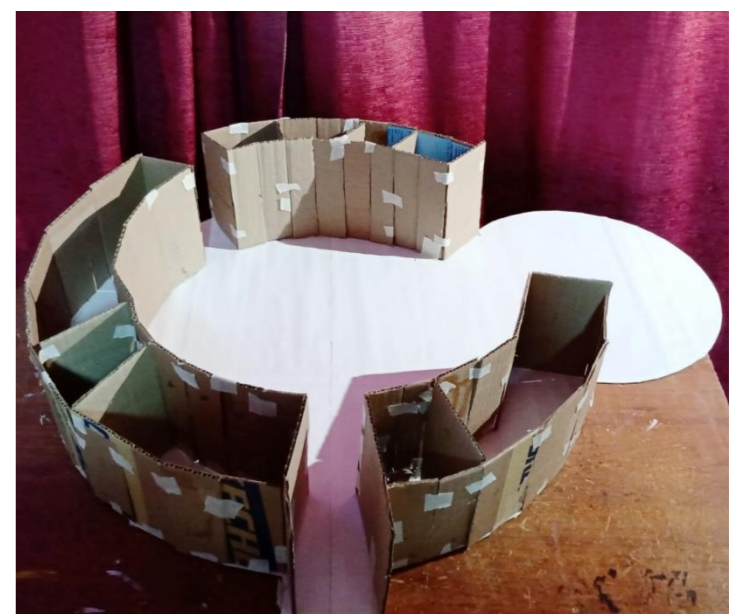
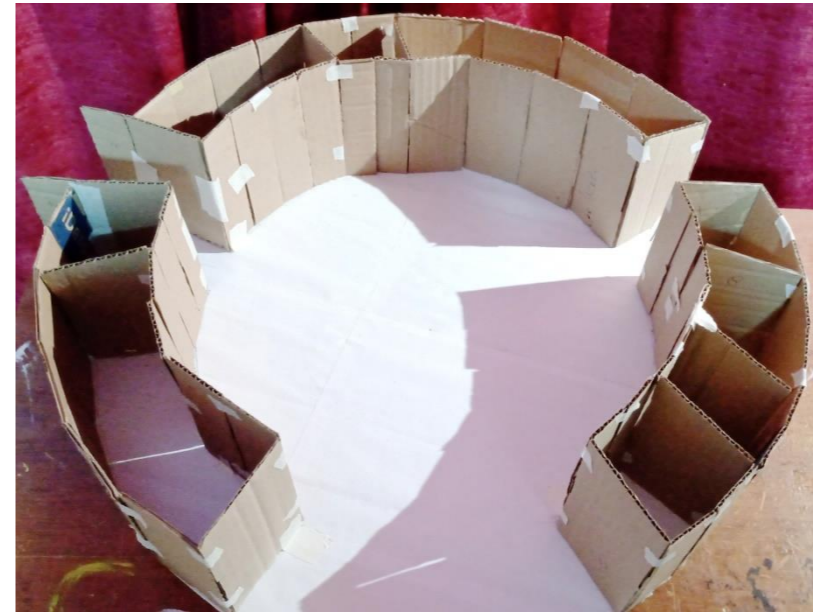
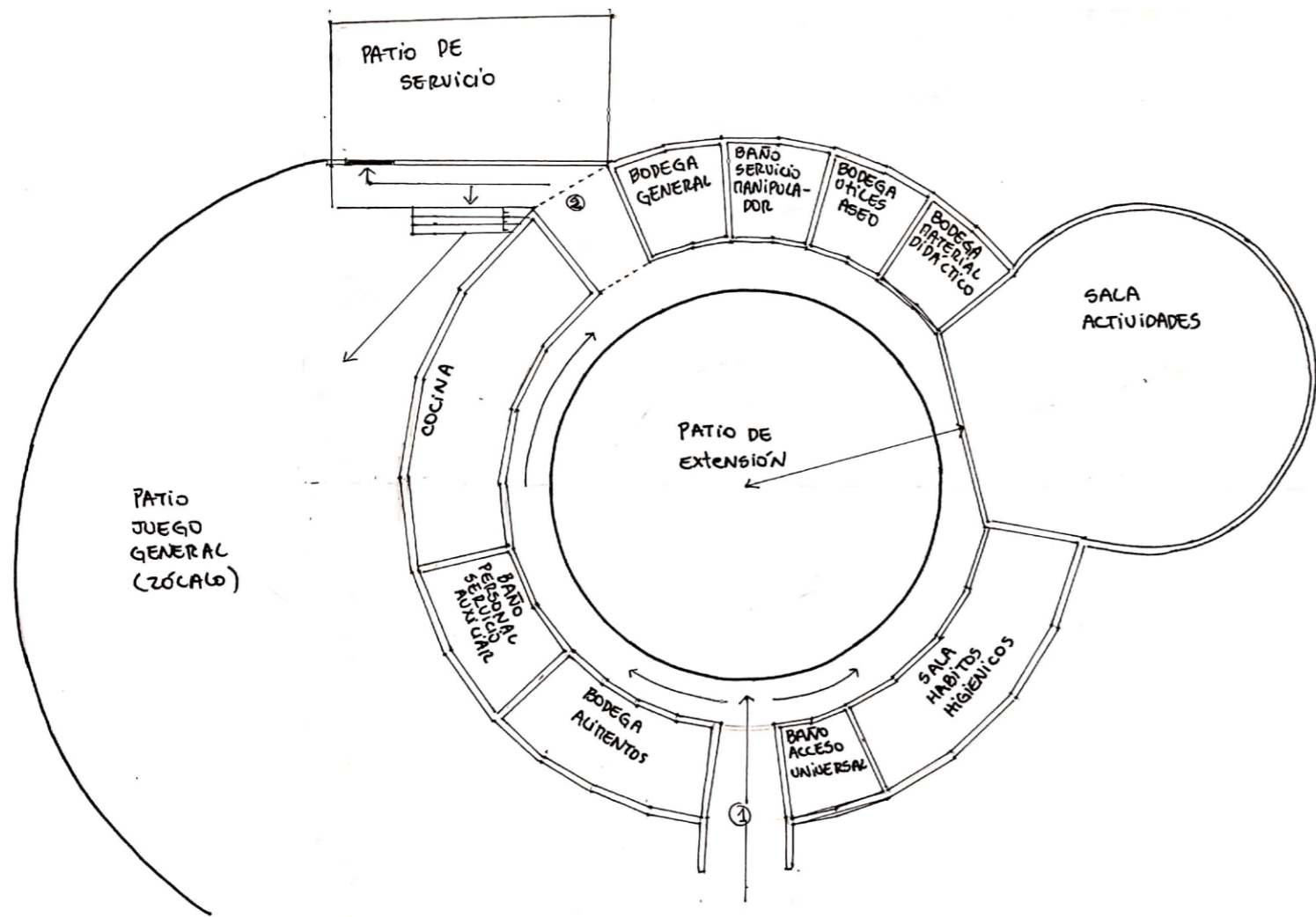

Esquemas

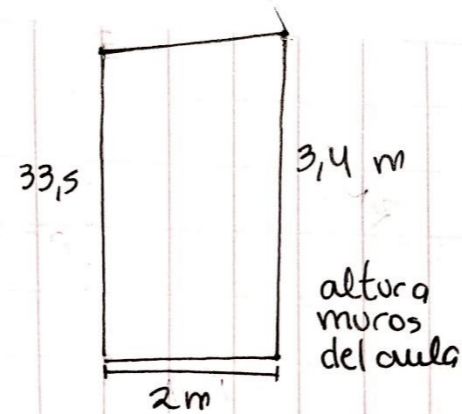
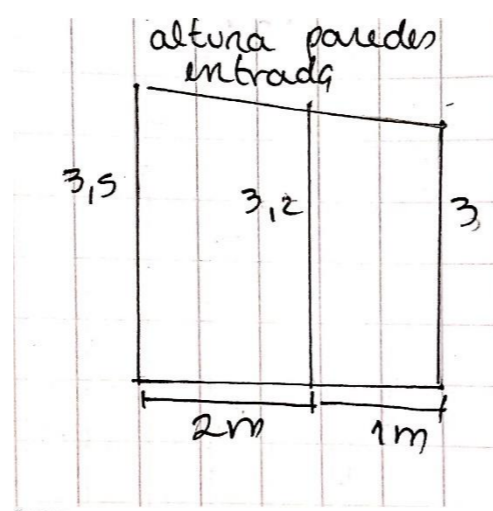
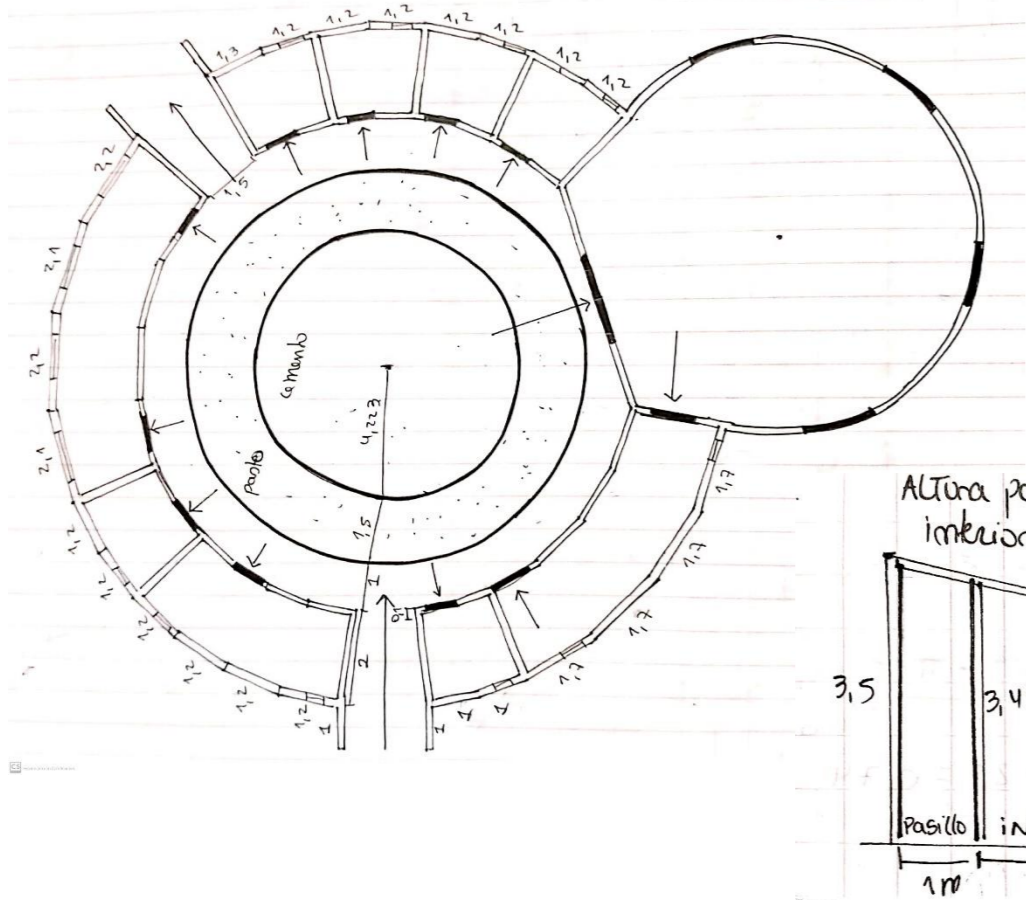

Croquis obra habitada

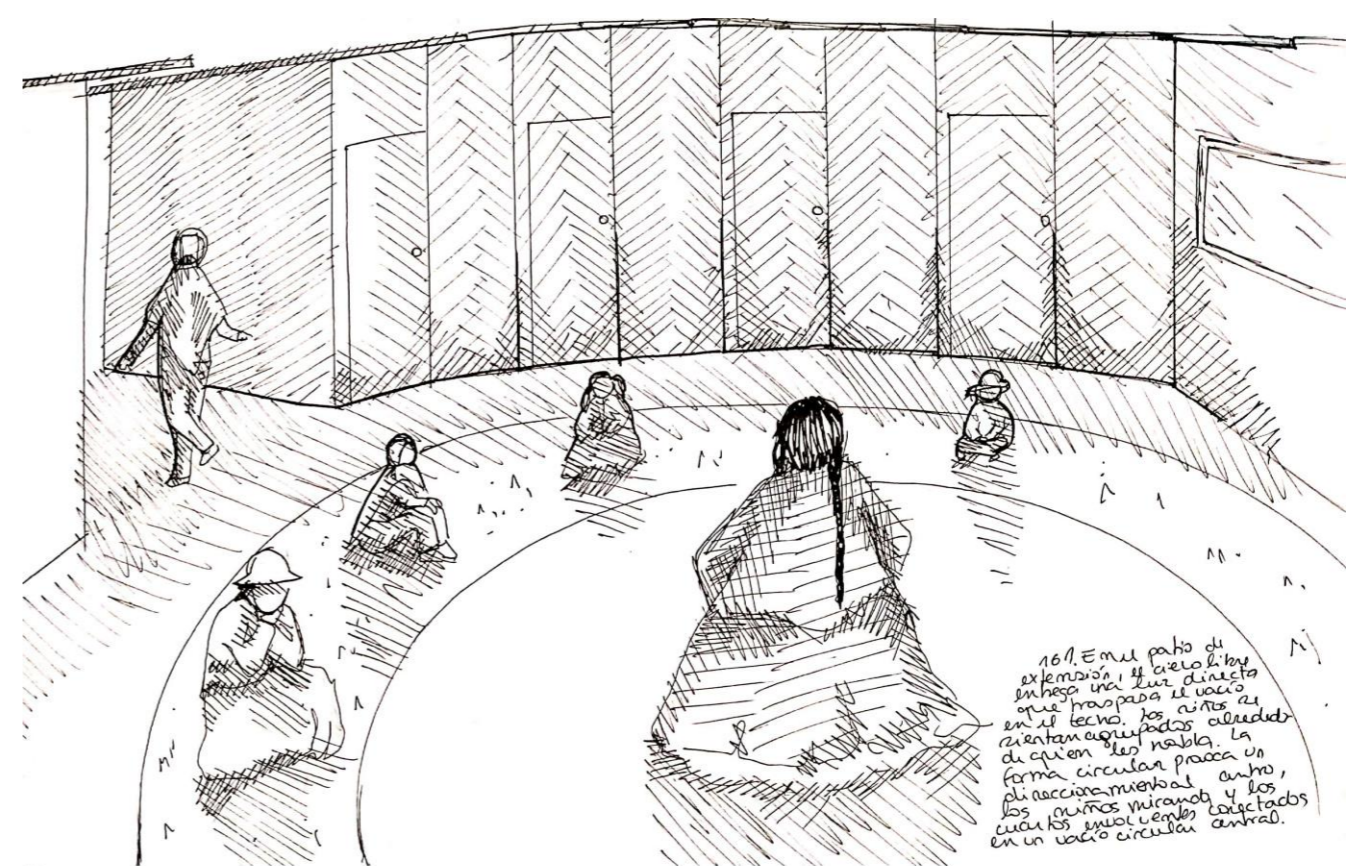
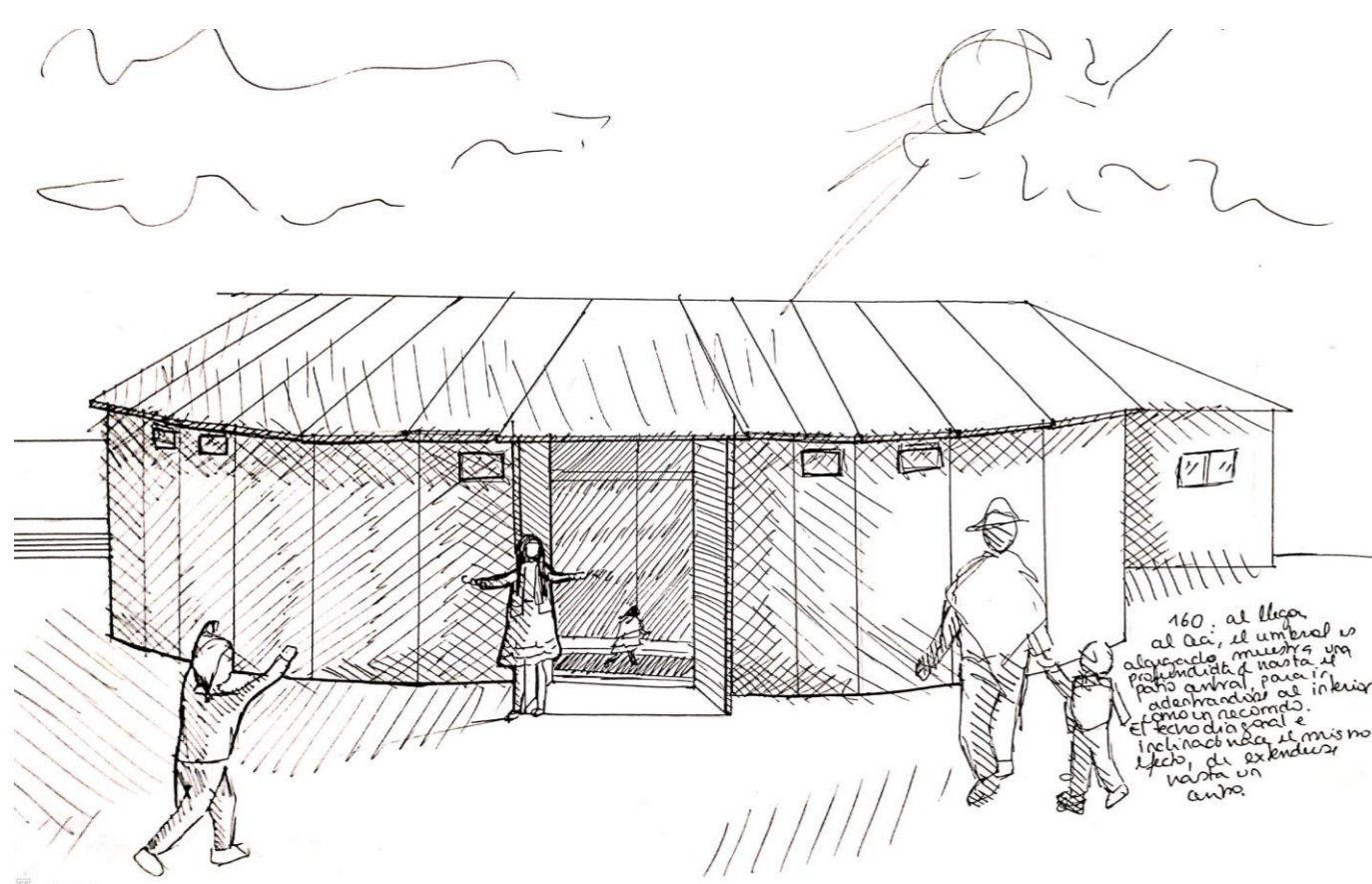

160. Al llegar al ceci el umbral es alargado, muestra una profundidad hasta el patio central, para ir adentrándose al interior, como un recorrido. EL techo diagonal e inclinado hace el mismo efecto, de extenderse hasta un centro.

161. En el patio de extensión, el cielo libre entrega una luz directa que traspasa el vacío en el techo. Los niños se sientan agrupados alrededor de quien les habla, la forma circular provoca un direccionamiento al centro, los niños mirando y los cuartos envolventes conectados en un vacío circular central.