

COMPRESION DE LA ENVOLVENTE

PERMANENCIA DISPUESTA

1/Storyboard

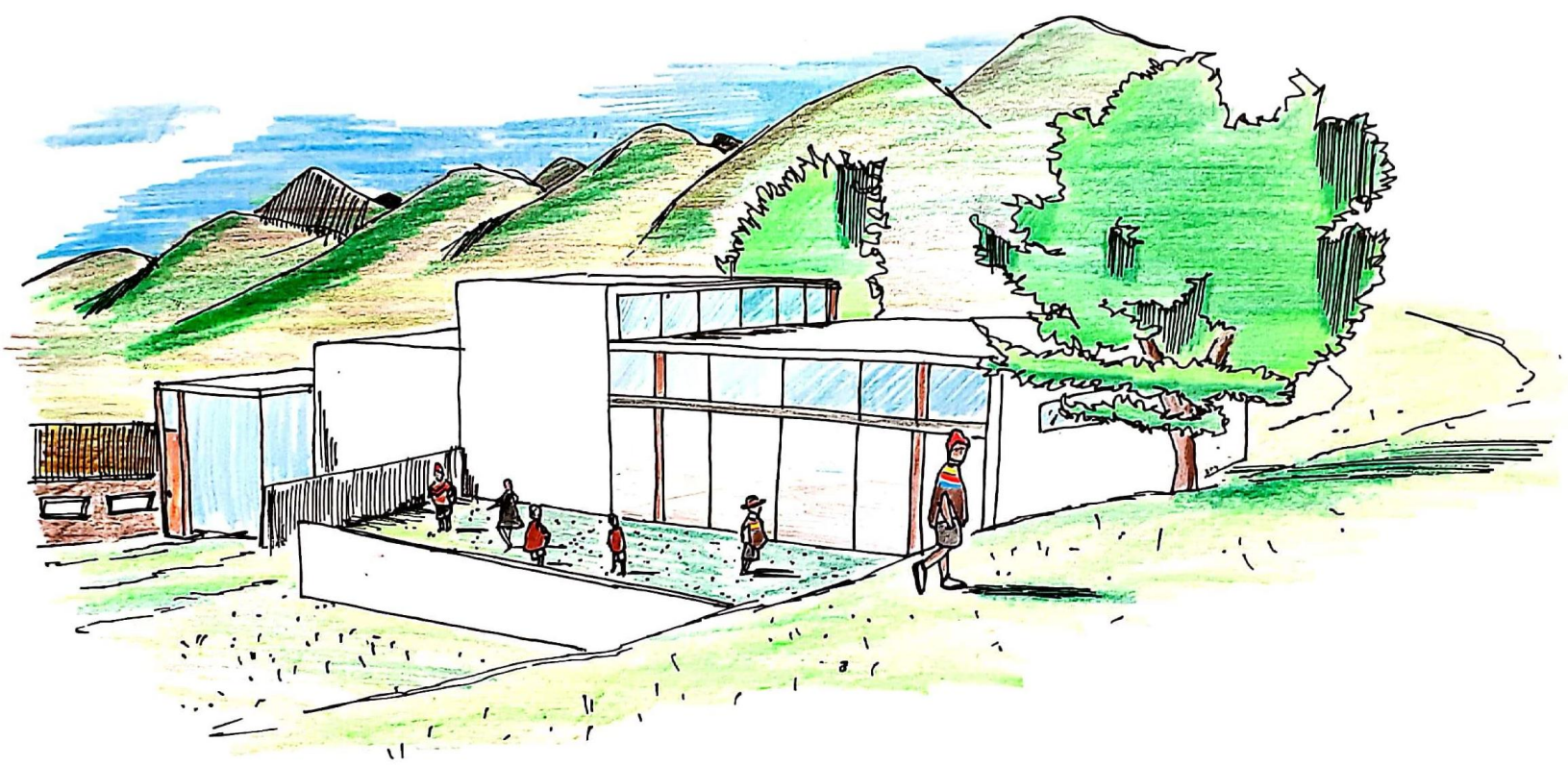

CR.1 / Llegada

Momento de espera, conteniendo en la amplitud perfilada del zócalo, es un permanecer dispuesto a través, ir a la transparencia en la permeabilidad del interior con el exterior

Permeabilidad del permanecer dispuesto

CR.2/Saludo

El a través resplandece, donde la transparencia perfila los límites de la permanencia, es el mismo que denota su disposición y logra crear un umbral con permanencia

Transparencia en umbral del permanecer

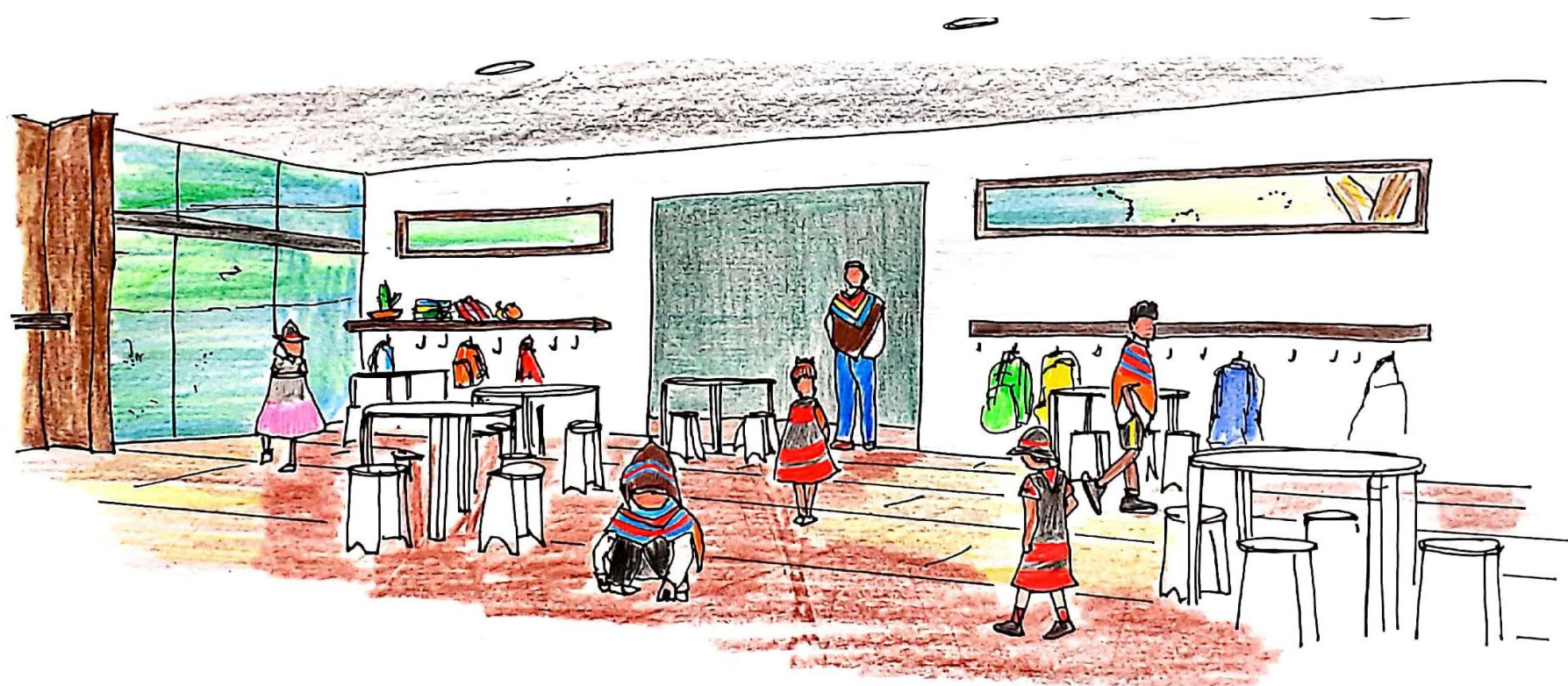
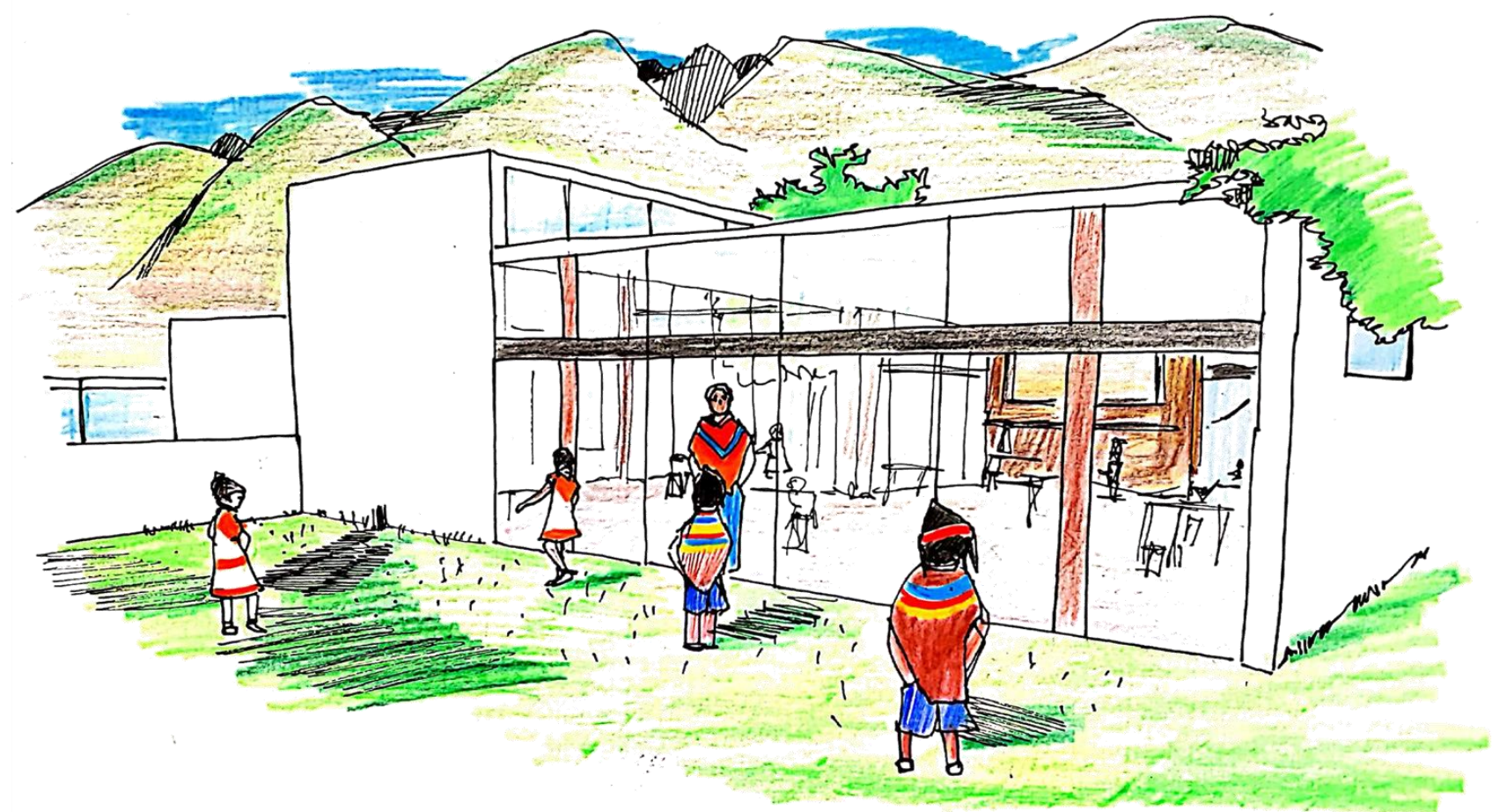

CR.3/Clase

Los horizontes crean múltiples estancias en la extensión del aula, donde la gran pizarra funciona de eje ordenador quedando enmarcado en la continuidad de las ventanas

Horizontes de la continuidad

CR.4/Salida al recreo

El espacio logra movilidad por medio del quiebre del cielo, es este espacio el cual logra concretar en plenitud la disposición a lo abierto

Disponerse a partir del quiebre

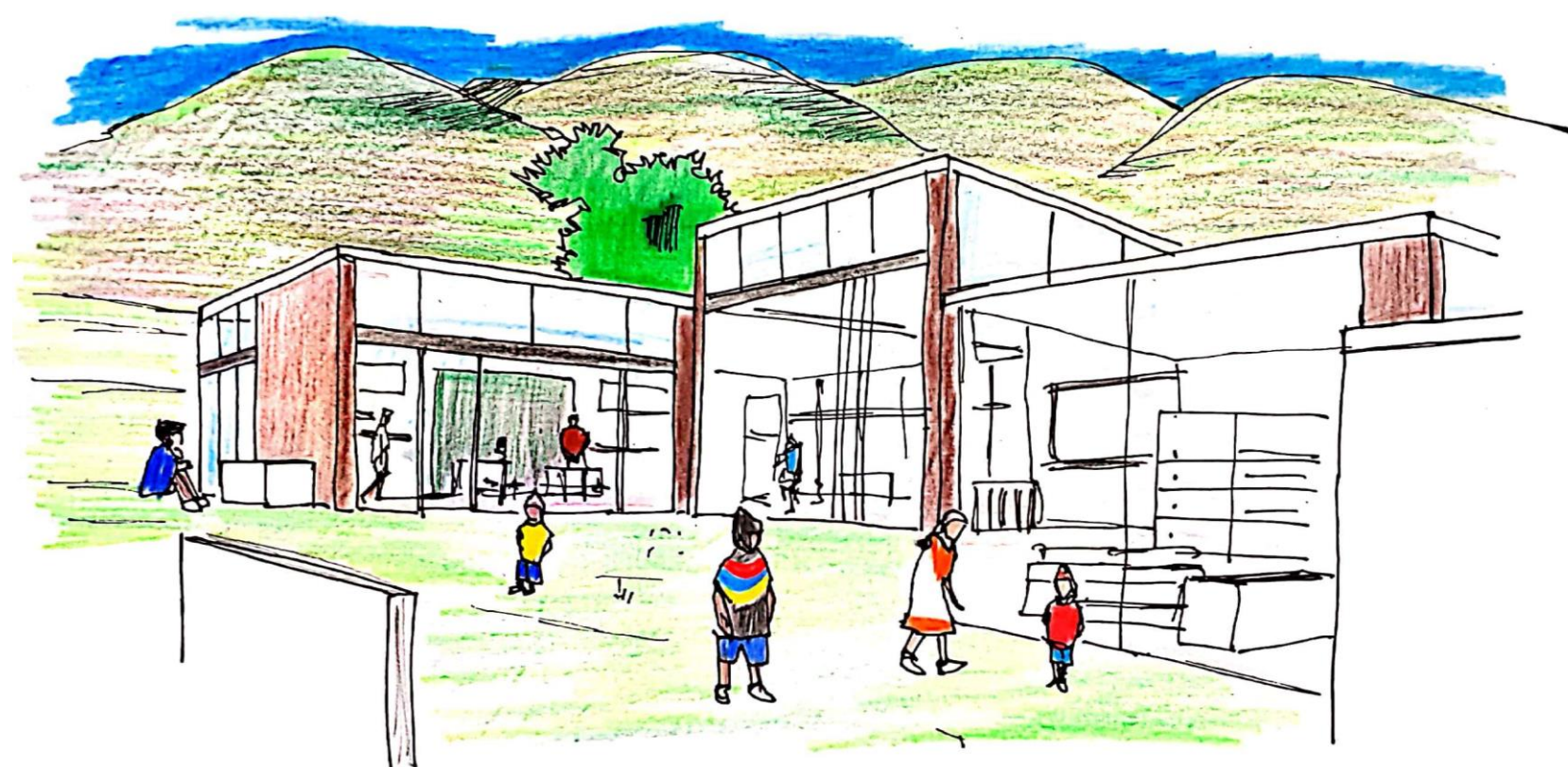
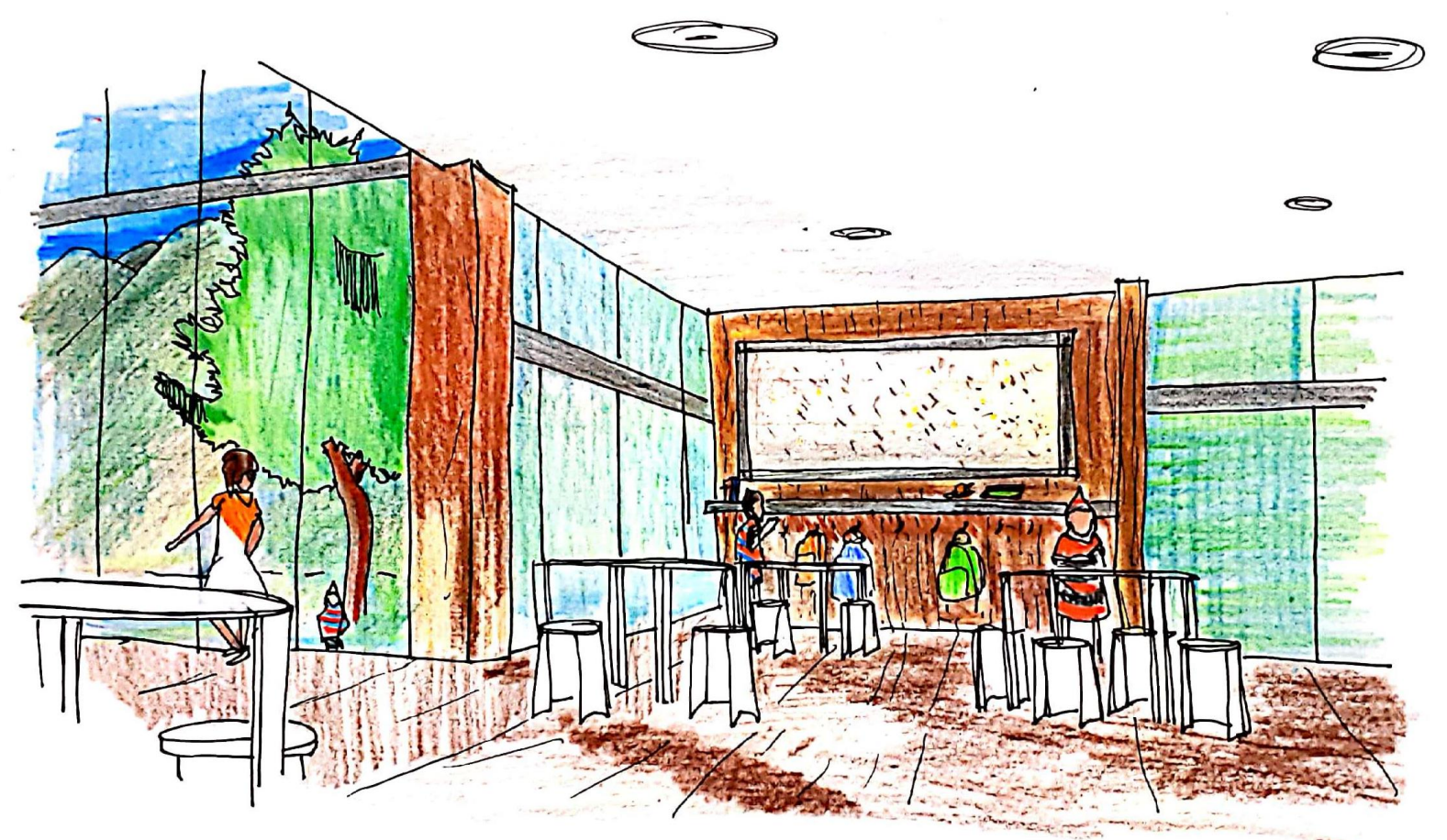

CR.5/Recreo

El exterior es contenido, tanto por entorno, como por lo edificado, el interior logra una permeabilidad con el exterior, donde la apertura logra tener un espesor que crean espacios en transición de la permanencia dispuesta.

Espesor de lo permeable

CR.6/Salida

Gracias a la diferencia de altura, el espacio logra una movilidad y resalta su factor de umbral de la permanencia, haciendo que el transitar se disponga siempre a lo abierto

Disponerse en lo elevado



2/Elevaciones Interiores

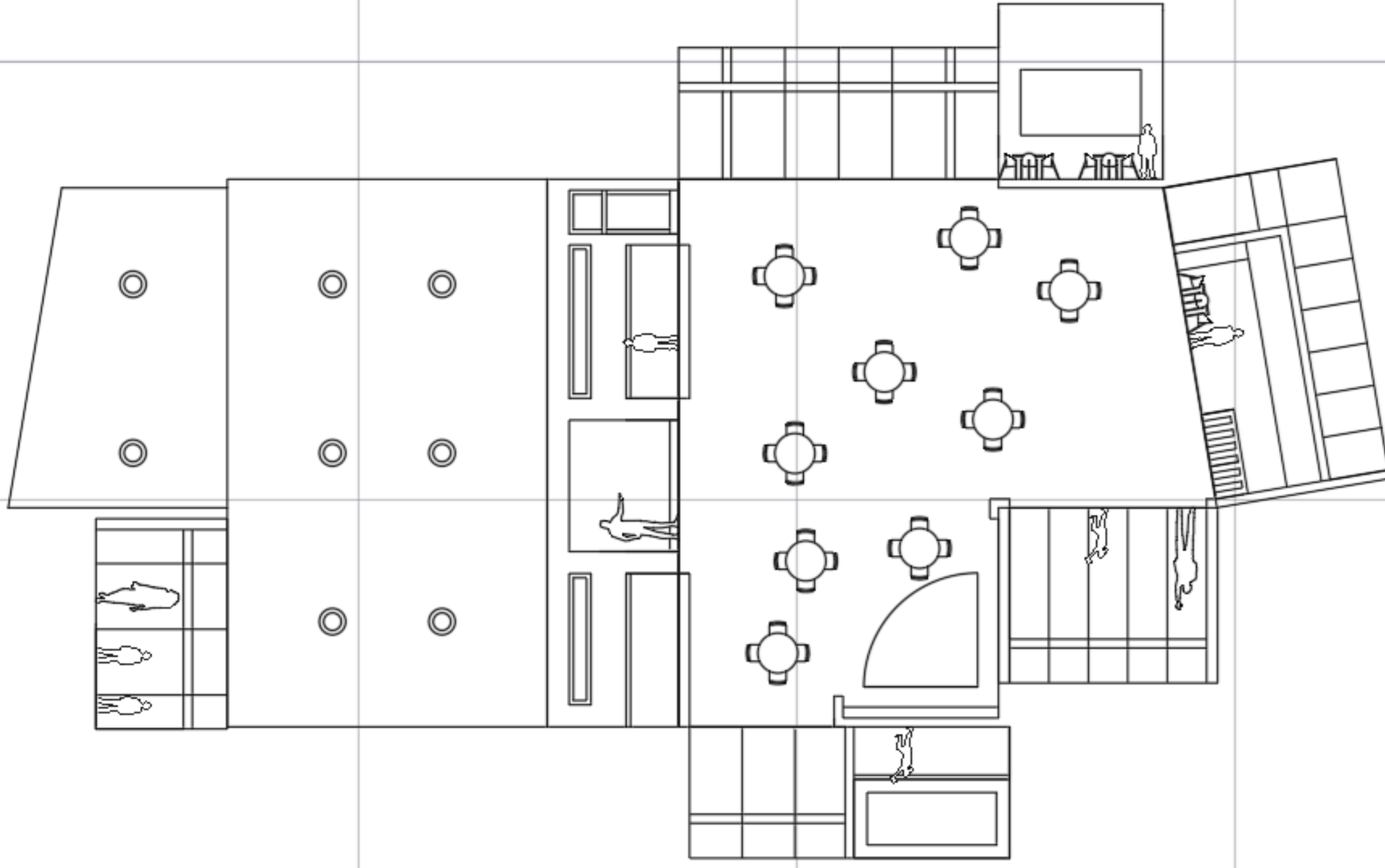

Polígono de elevaciones

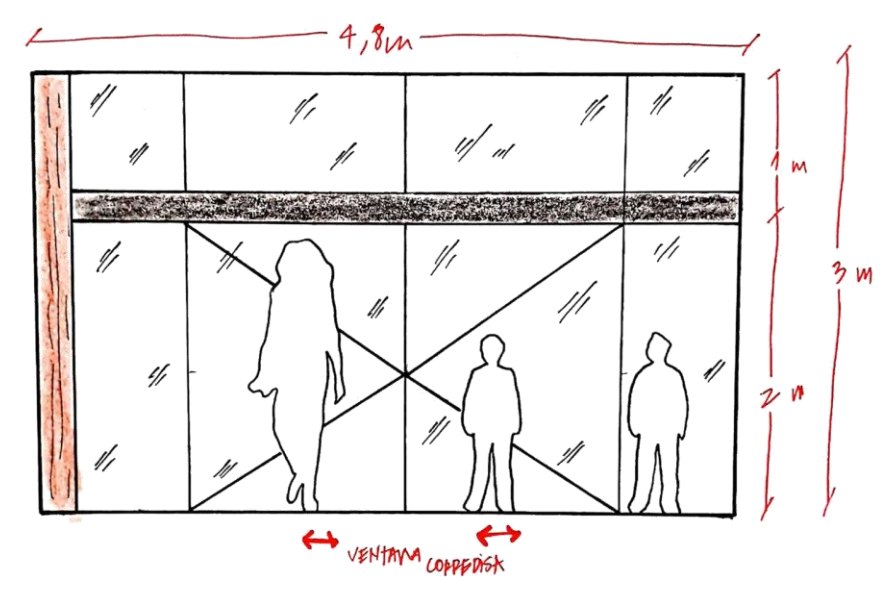
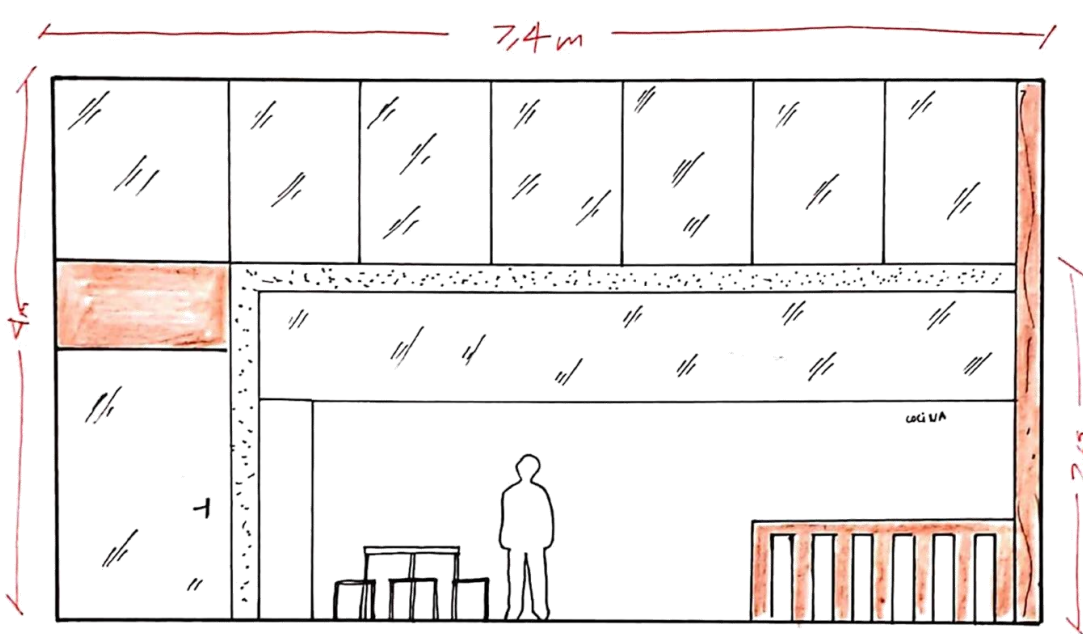
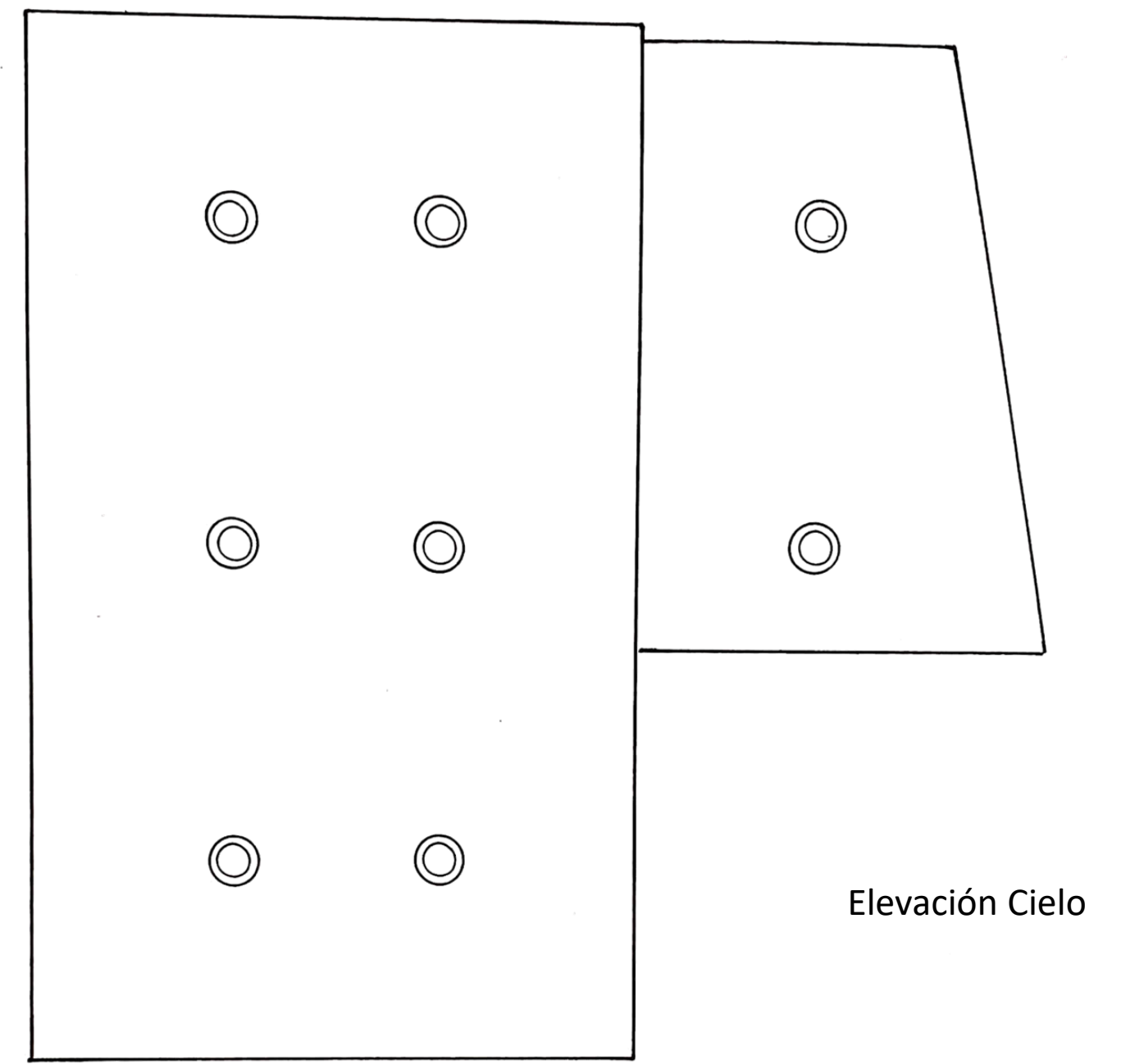
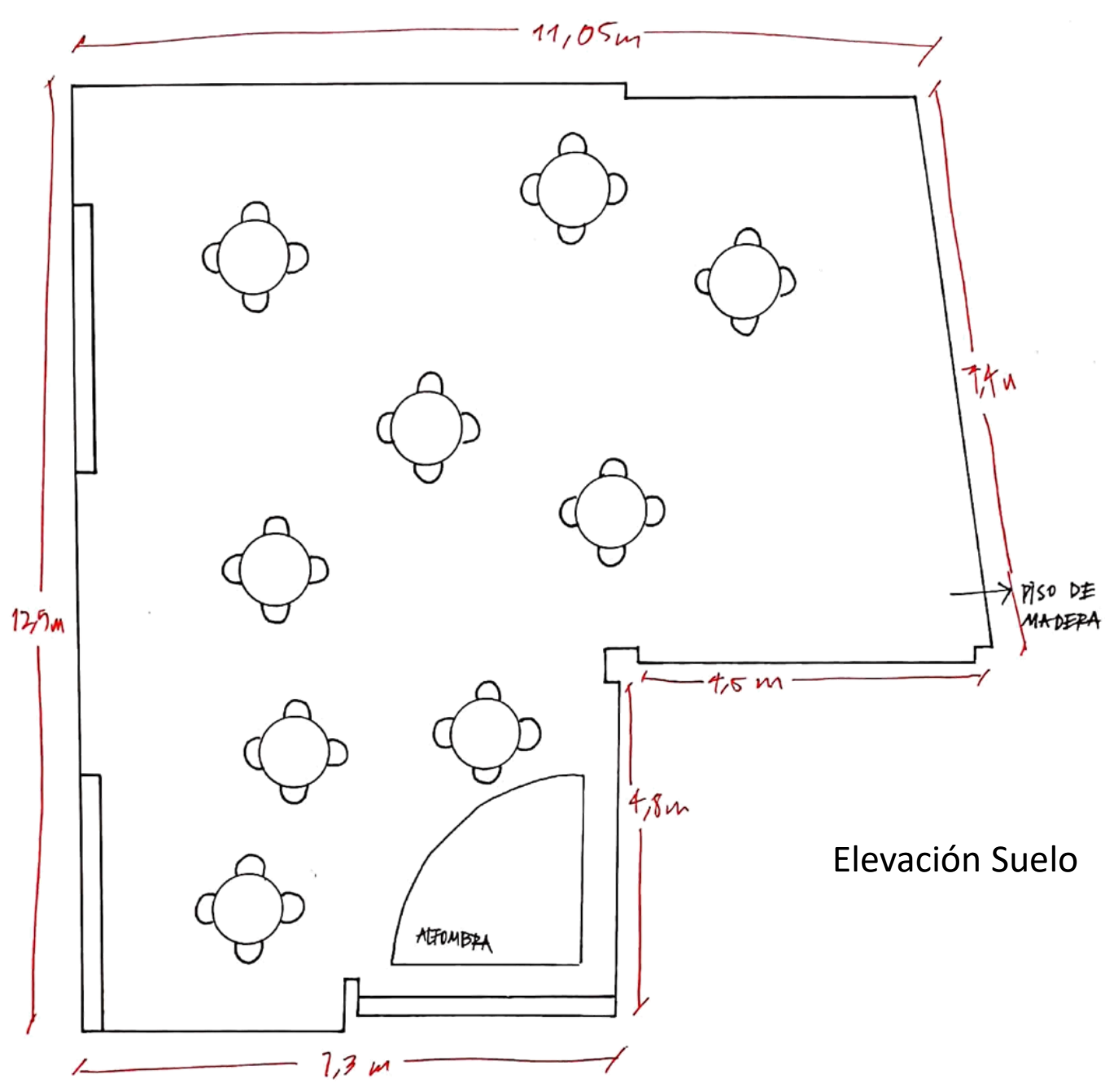
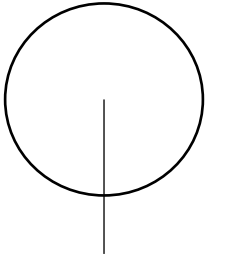

Elevaciones Poniente 1

Elevaciones Poniente 2

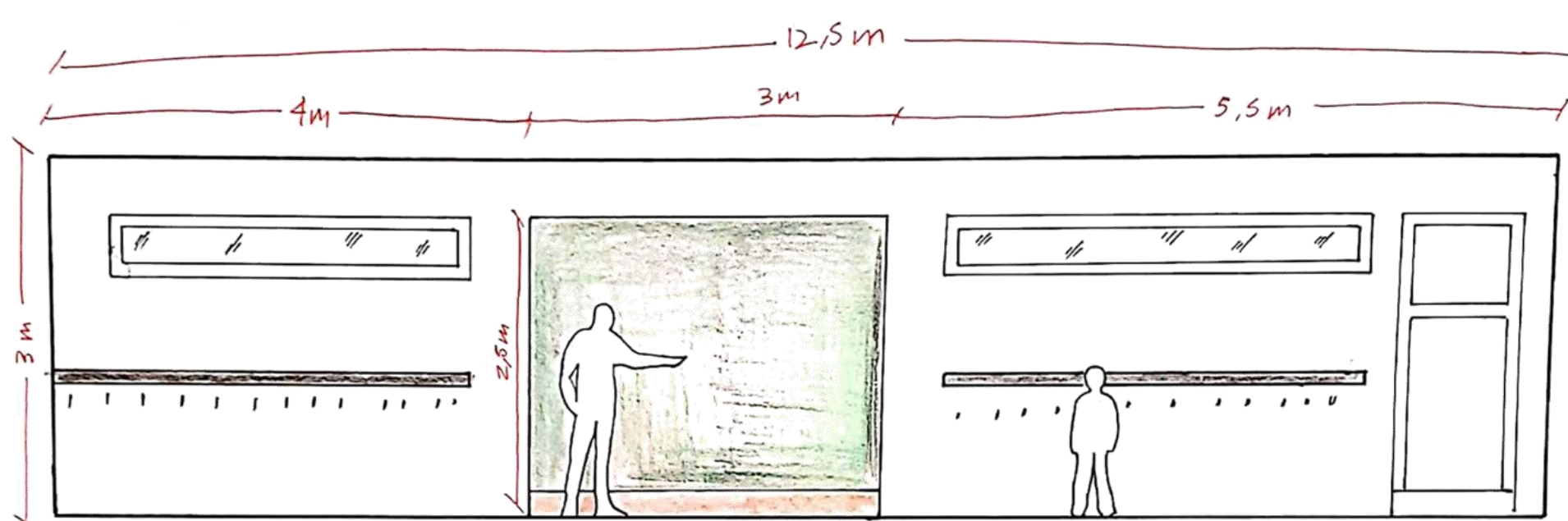

Elevación Oriente

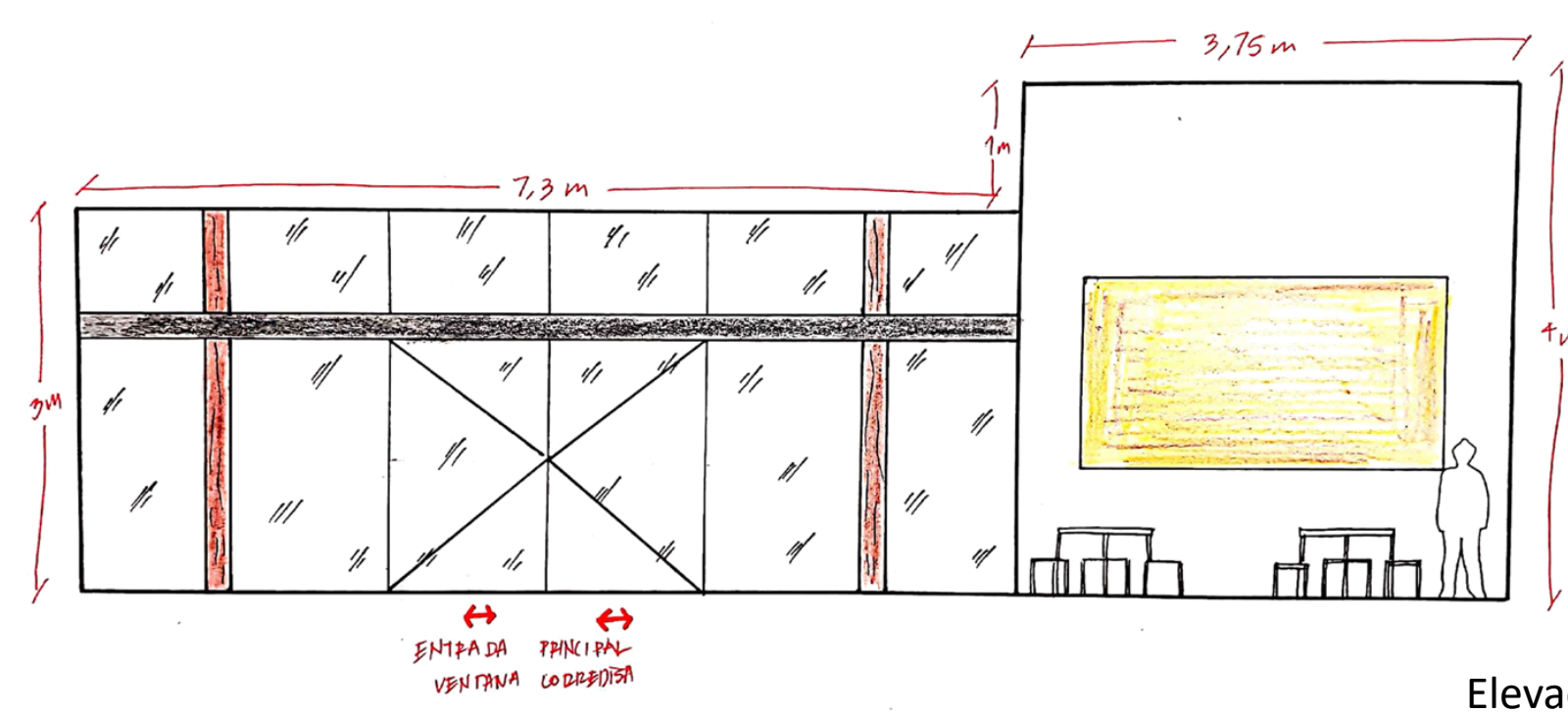

Elevación Sur

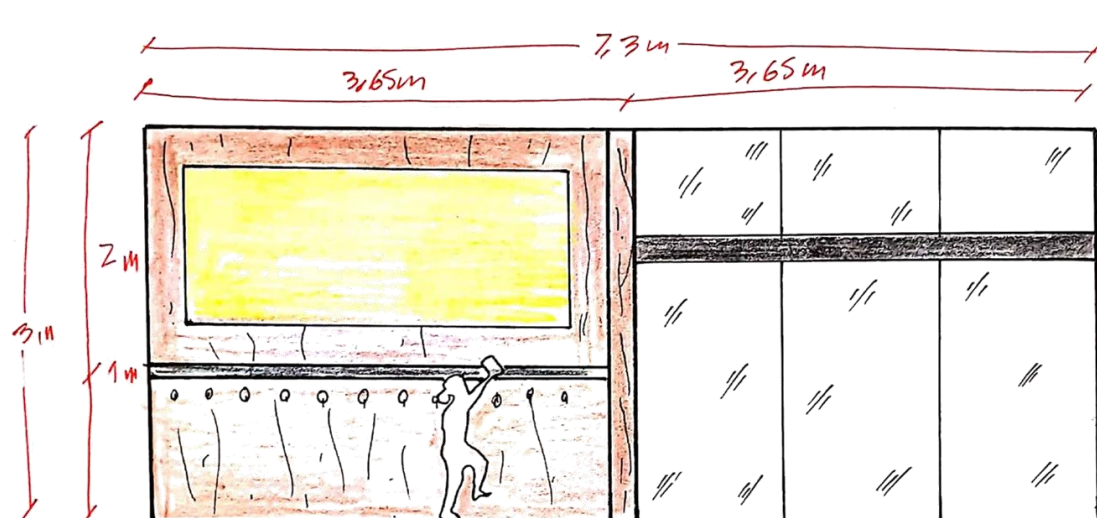

Elevación Norte 1

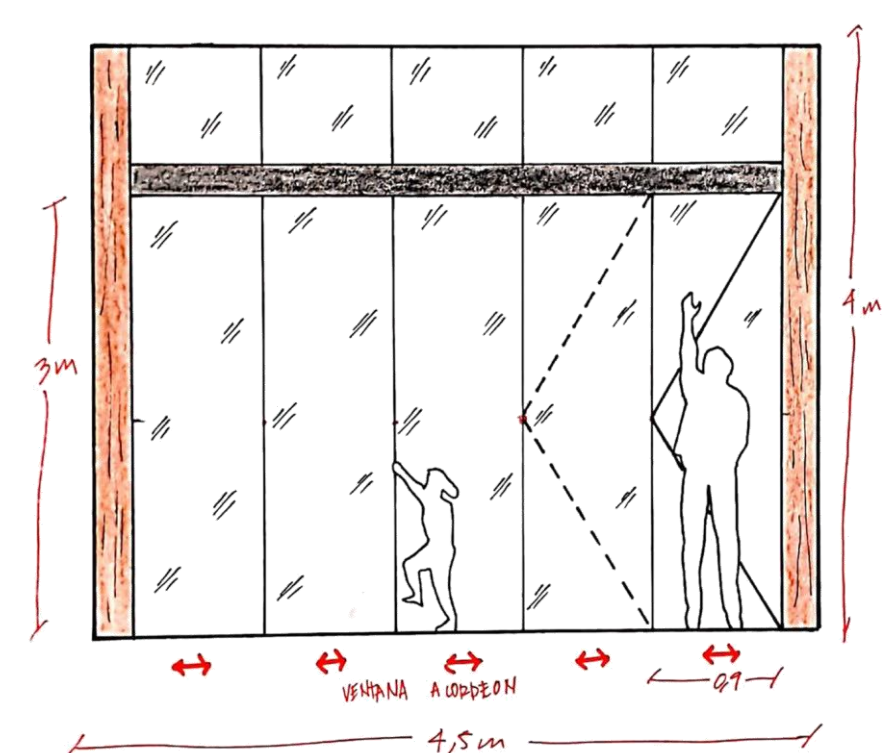

Elevación Norte 2