

NOMBRE PROYECTO

UBICACIÓN: HUILLOC ALTO, PERÚ.

ALUMNO: VICENTE POBLETE YÁNEZ

RODRIGO SAAVEDRA
PROFESORES: ISADORA AUBEL

TALLER: ACTO Y VACÍO: TAMAÑO
ARQUITECTÓNICO INTERIOR S2 2020

CONTENIDO: ELEVACIÓN,
MURO EXT.

ESCALA: 1:20
FECHA: 04/12/2020

LAMINA

N° 01

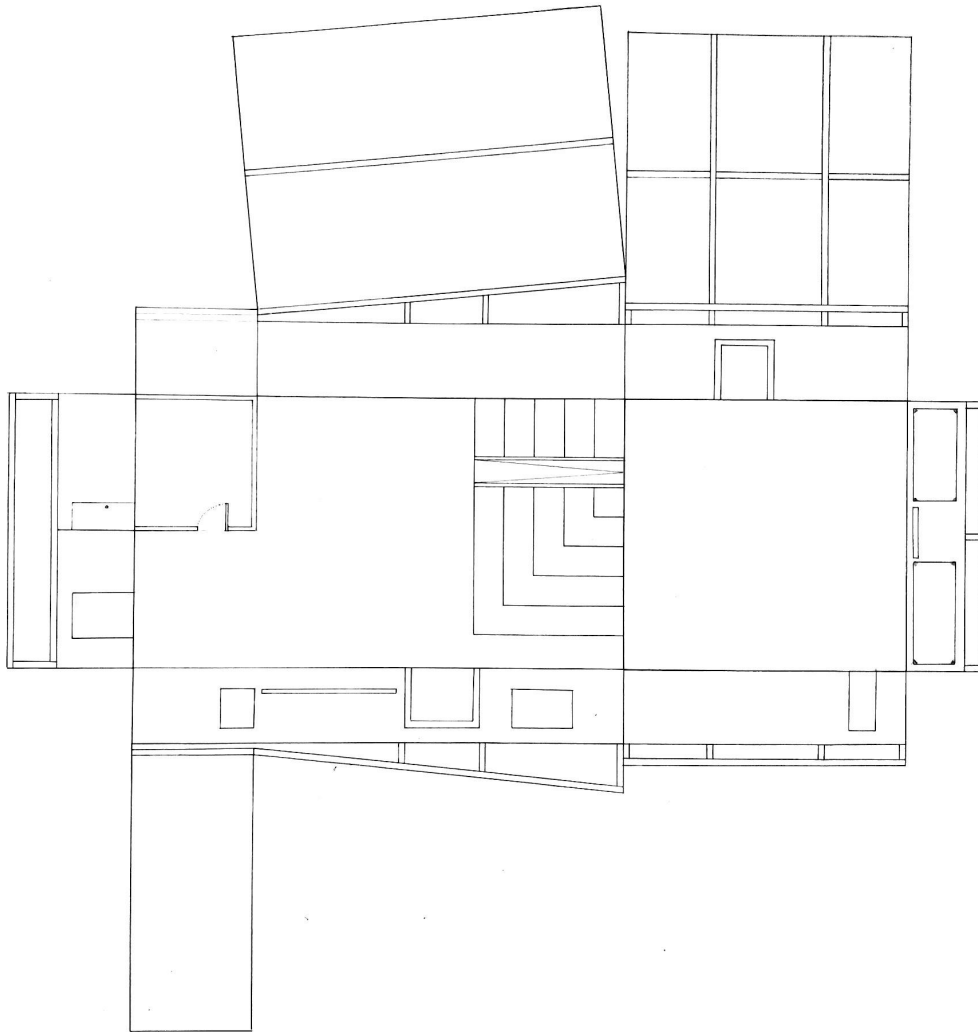

NOMBRE PROYECTO

UBICACIÓN: HUILLOC ALTO, PERÚ.

ALUMNO: VICENTE POBLETE YÁÑEZ

RODRIGO SAAVEDRA
PROFESORES: ISADORA AUBEL

TALLER: ACTO Y VACÍO: TAMAÑO
ARQUITECTÓNICO INTERIOR S2 2020

CONTENIDO: PLANTA AULA LAMINA

ESCALA: 1:50

FECHA: 04/12/2020

N° 03

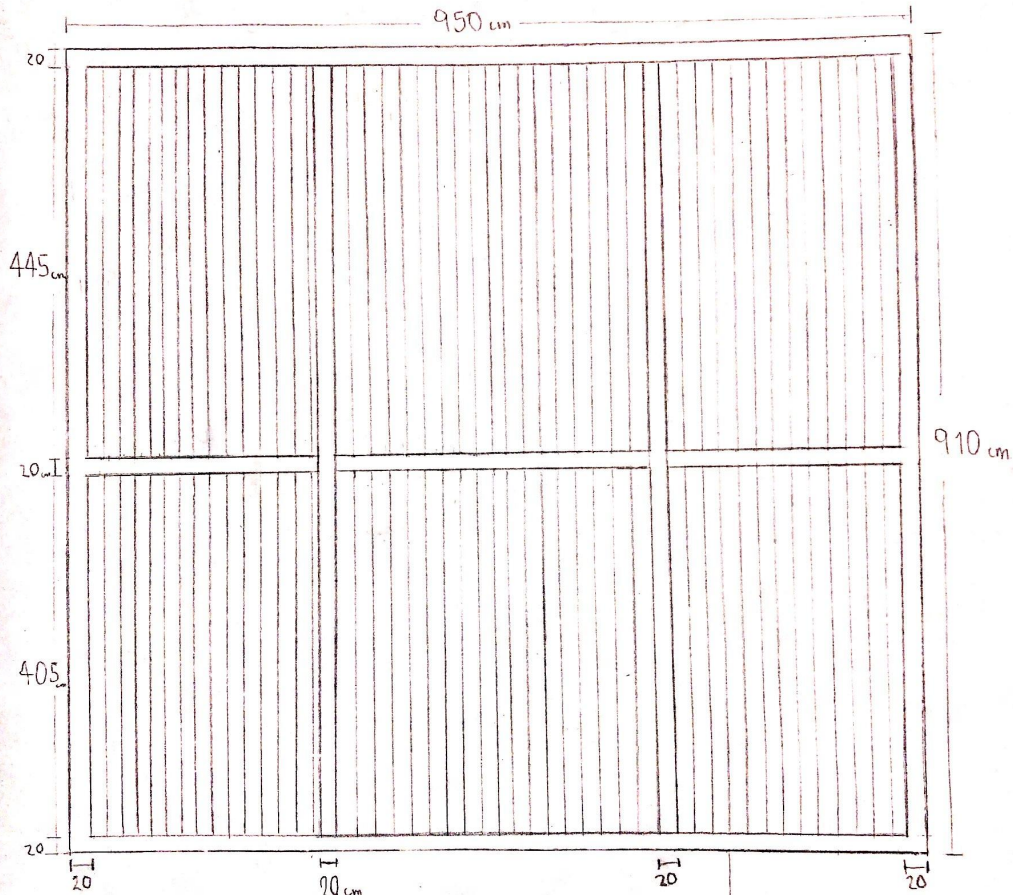

[vigas 20x20]



ENTABLADO

20 cm (c/u)

NOMBRE PROYECTO

UBICACIÓN: HUILLOC ALTO, PERÚ.

ALUMNO: VICENTE POBLETE YÁNEZ

RODRIGO SAAVEDRA
PROFESORES: ISADORA AUBEL

TALLER: ACTO Y VACÍO: TAMAÑO
ARQUITECTÓNICO INTERIOR S2 2020

CONTENIDO: CUBIERTA AULA
SECCIÓN 1

LAMINA

ESCALA: 1:20

FECHA:

04/12/2020

N° 04

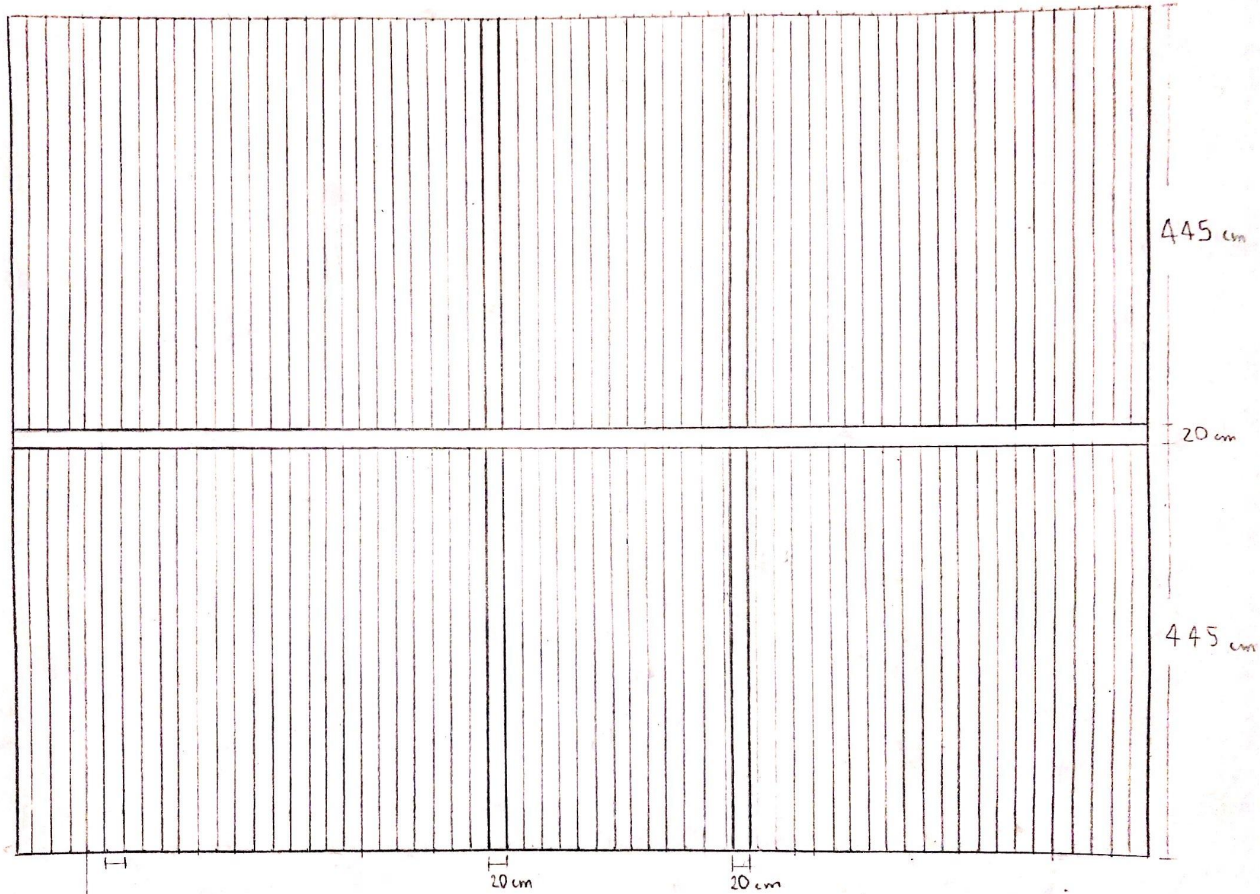

ENTABLADO

20 cm (c/u)

[Vigas 20x20]



NOMBRE PROYECTO

UBICACIÓN: HUILLOC ALTO, PERÚ.

ALUMNO: VICENTE POBLETE YÁÑEZ

PROFESORES: RODRIGO SAAVEDRA
ISADORA AUBEL

TALLER: ACTO Y VACÍO: TAMAÑO
ARQUITECTÓNICO INTERIOR S2 2020

CONTENIDO: CUBIERTA AULA
SECCIÓN 2

LAMINA

ESCALA: 1:20

FECHA: 04/12/2020

N° 05

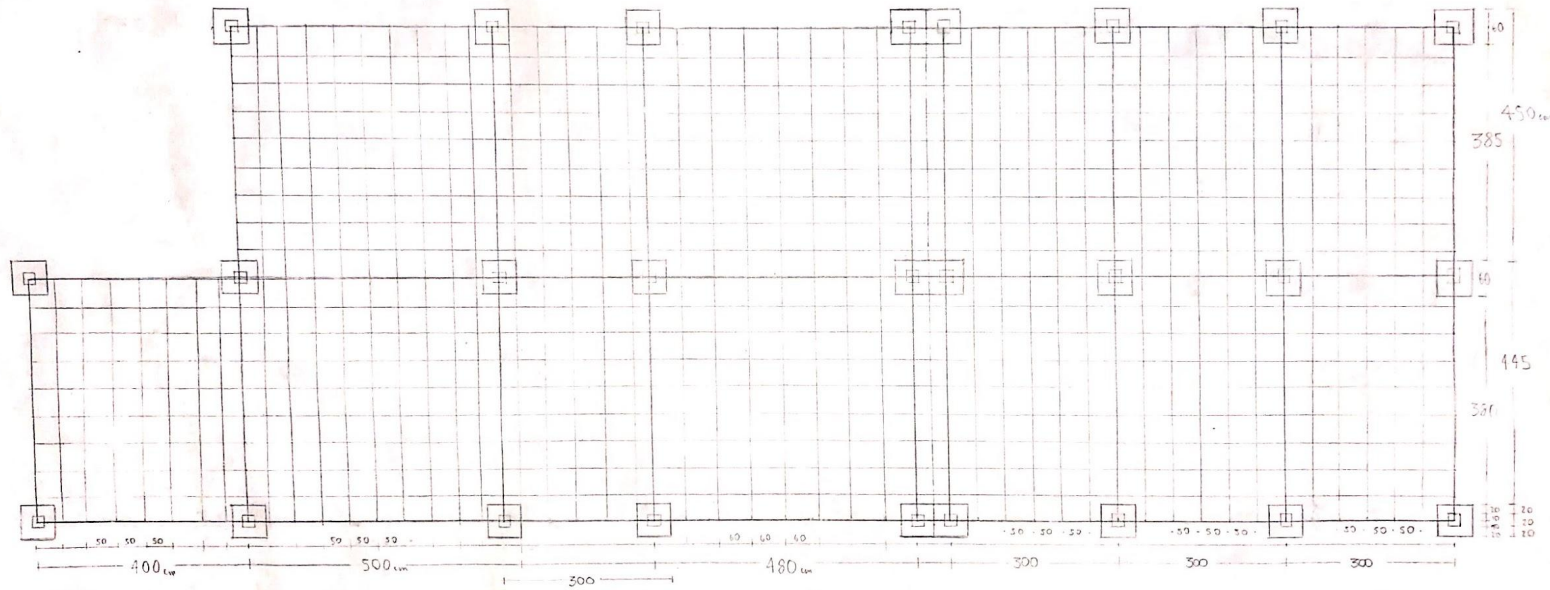

NOMBRE PROYECTO

UBICACIÓN: HUILLOC ALTO, PERÚ.

ALUMNO: VICENTE POBLETE YÁNEZ

RODRIGO SAAVEDRA
PROFESORES: ISADORA AUBEL

TALLER: ACTO Y VACÍO: TAMAÑO
ARQUITECTÓNICO INTERIOR S2 2020

CONTENIDO: PLANTA SUELO LAMINA

ESCALA: 1:20

FECHA: 04/12/2020