

# ACTO: RECREARSE ENVUELTO EN ESTRECHEZ EXTENDIDA

El acto de habitar la estreches puede parecer complicado, sin embargo, cuando esta estrechez se extiende resulta en un espacio envolvente que asegura un acto recreativo puesto que el tamaño en extensión puede contener un gran número de ocupantes, la estrechez es una cualidad muy presente en los espacios que observe y por lo tanto la materia más fuerte de mi proceso de observación, esta presente en la cocina de mi casa, en mi dormitorio y además en los jardines infantiles que observe.

Para llegar a formular el habitar recreativo en la estrechez fue necesario la observación del actuar de los infantes en sus recintos educacionales, y esto se puede ver debido a que los tamaños reducidos no son un problema para que los niños puedan habitar a través del juego característico de los niños, una extensión en su cualidad de transitable permite un paso corredizo fugaz o también un permanecer en la envoltura de la extensión.



La cocina se extiende a modo de pasillo, 1.5m de ancho que parece estrecho para el tránsito, este tránsito se hace parte del acto de cocinar en la extensión. Al final del pasillo la cocina se vincula con el comedor a través de un acto de traslado de los alimentos.



Permanecer en la habitación estrechas pronuncia la verticalidad de la habitación, una sensación de gran comodidad en la holgura permite el reposo, la habitación y su estreches proporcionan un lugar acogedor. -permanecer amenizado en estreches envolvente-

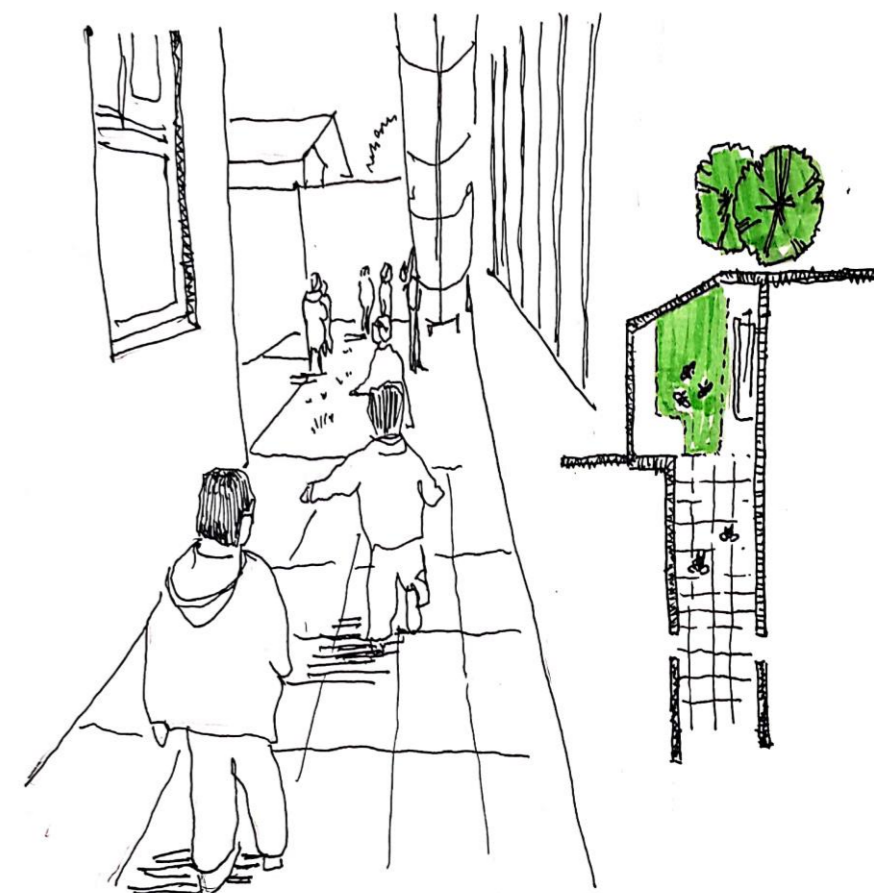

Un pasillo relativamente amplio vincula un exterior contenido con el patio recreativo en el que se reúnen los niños en un acto lúdico compartido



El exterior envuelve en vegetación, un acto recreativo aparece en la extensión y abertura contenida en lo orgánico. -exterior e contención orgánica-

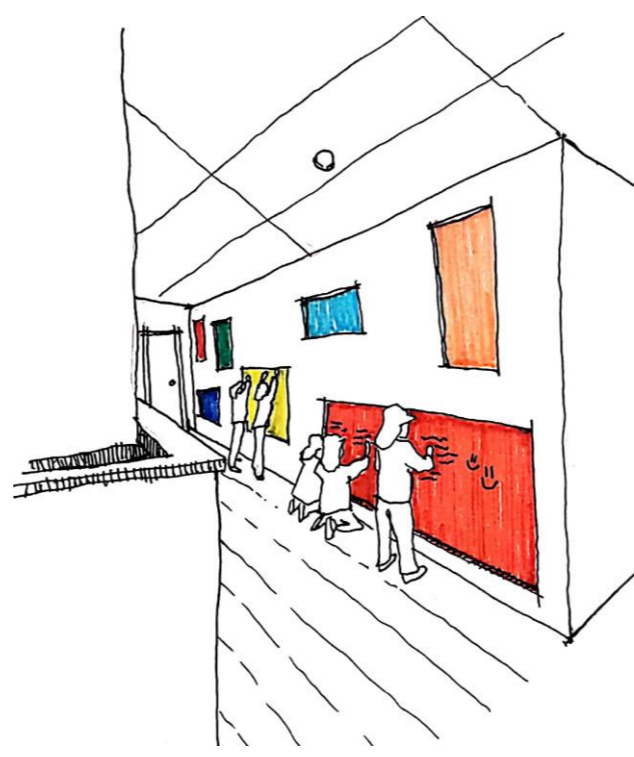

La extensión y estreches del pasillo acoge la recreación del grupo, el ambiente lúdico se caracteriza por la presencia de colores que resaltan el espacio y su uso recreativo.



La dimensión y extensión del espacio permite actos simultáneos, el acontecer paralelo estrecha el paso y transitar por la cocina, lo paralelo acoge actos distintos que se complementan a la hora de cocinar.

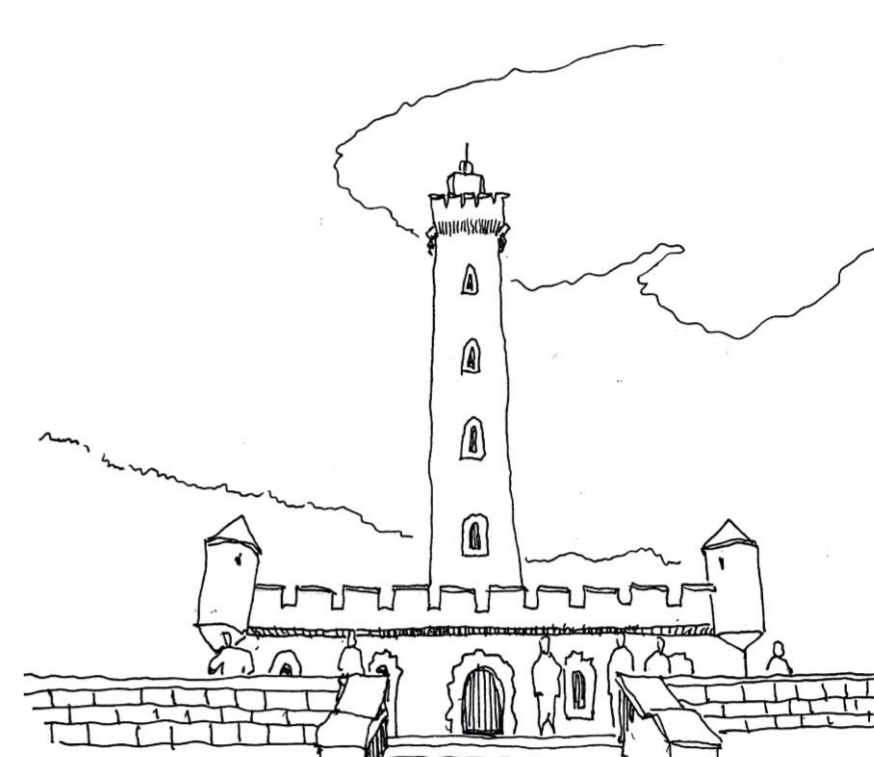

El faro como una gran vertical que se enfrenta al suelo como un único elemento que destaca y contrasta un vacío el zócalo proporciona un lugar de estar y permanecer.

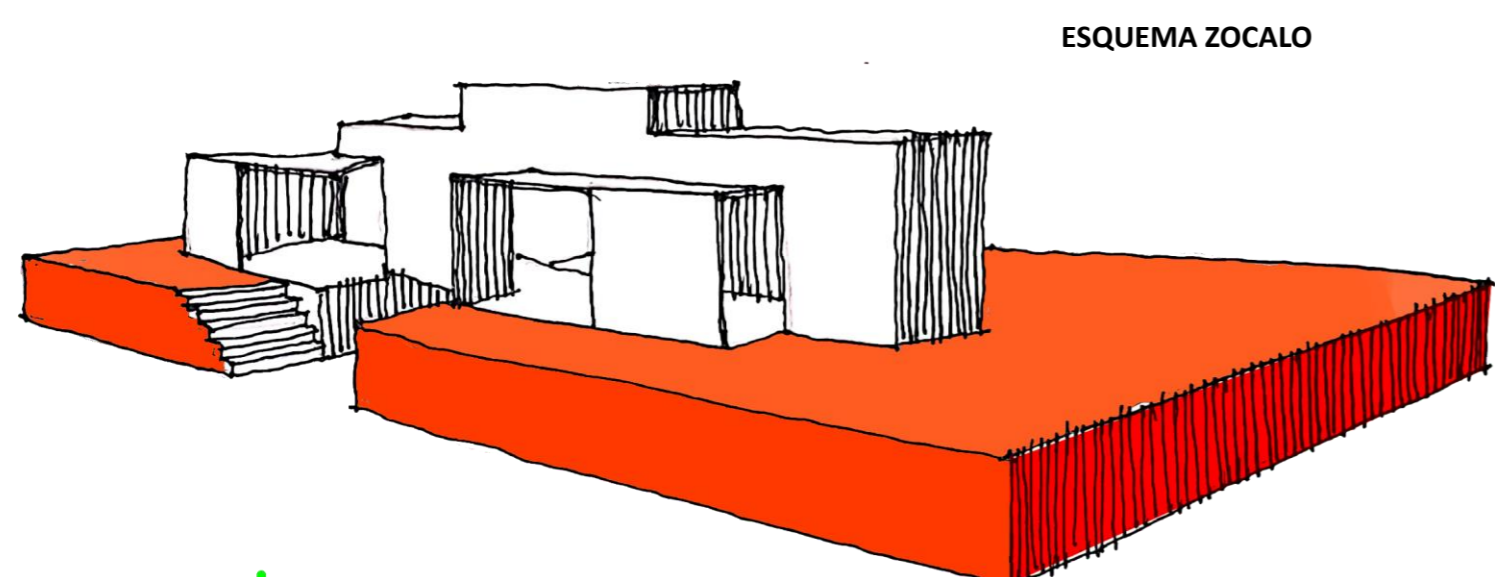

ESQUEMA ZOCALO

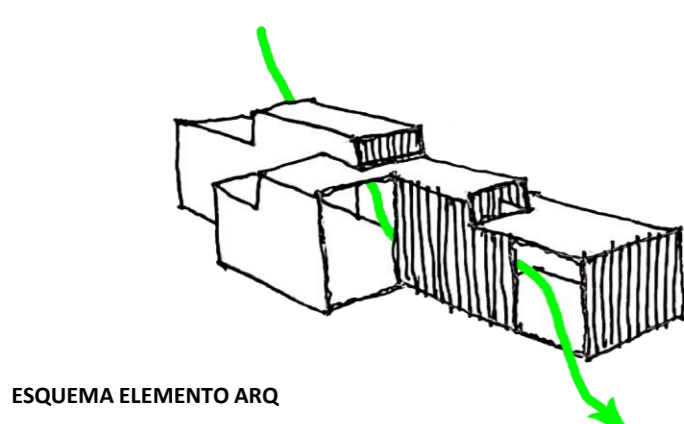

ESQUEMA ELEMENTO ARQ

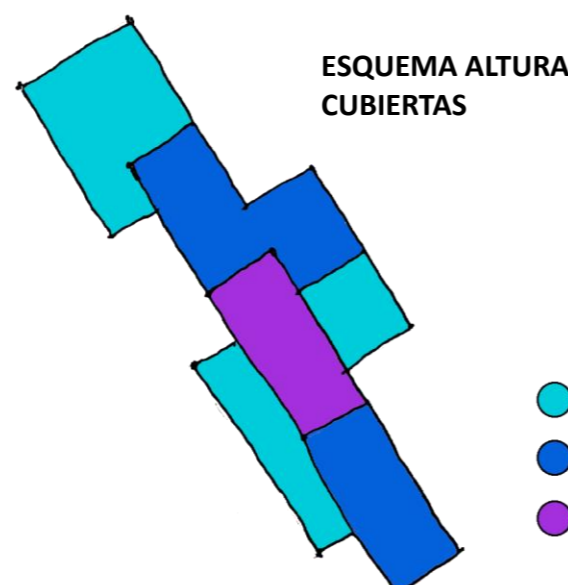

ESQUEMA ALTURA CUBIERTAS

- 3m
- 4m
- 5m

## FORMA: EXTENSION BORDEANTE MULTI ANCHURA

La extensión albergada en la amplitud de la ladera de una montaña contiene una estreches ocupada como recinto educacional y refugio, la estreches se presenta como un conjunto de múltiples anchuras que componen una forma alargada.

## ZOCALO: MIRADOR RECREATIVO EXTENDIDO EN AMPLITUD

El zócalo como una terraza contensora se adapta a una pendiente de manera extendida y genera un cierto límite de lo que vendría siendo un espacio recreativo seguro para los niños sin perder su conexión con el ambiente natural del valle.

## ELEMENTO ARQ: TRANSPARENCIA ENVOLVENTE DISPUESTA EN EXTENSION

La estructura presenta múltiples aberturas que componen una transparencia que permite la incidencia lumínica de la extensión de la forma. Múltiples ventanales de grandes dimensiones y ventanas cenitales a modo de pórticos generan un espacio interior que se dispone a la extensión.

## ERE

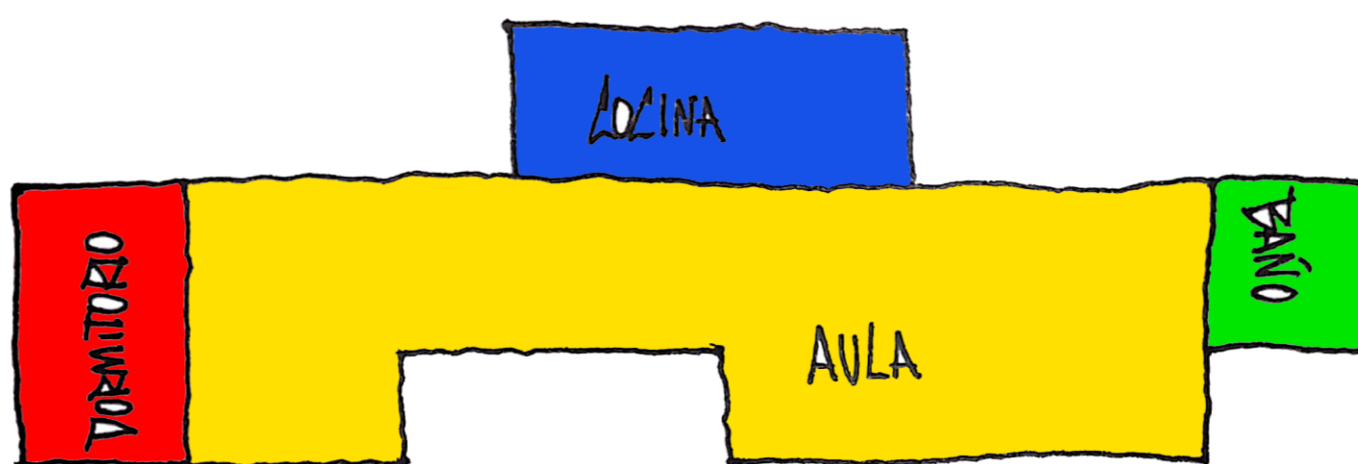
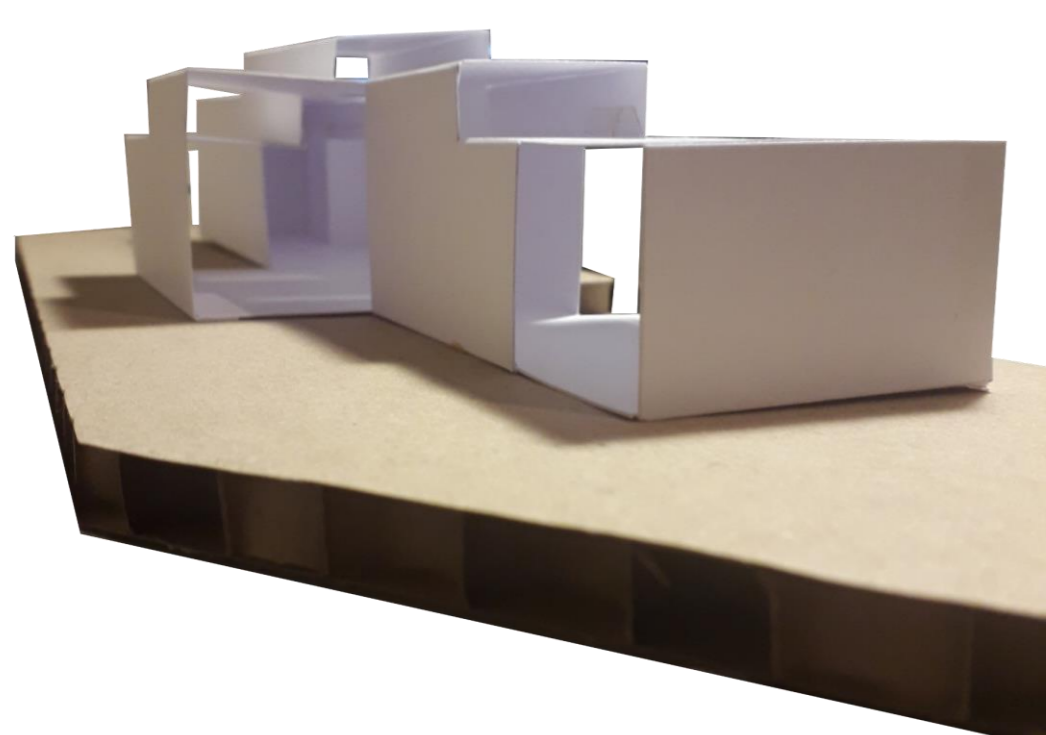

ESQUEMA DISTRIBUCION PLANTA

