

Capilla Pajaritos

La fusión entre elementos tradicionales, y elementos contemporáneos en el ámbito religioso, permiten reflejar de manera clara, tanto la identidad como la espiritualidad de la religión. Pudiendo así determinar un impacto sobre las personas, ya sea en forma de arquitectura, o de religión.

Exposición de los 20 años de la escuela

La exposición de los 20 años de la escuela es un reflejo de la evolución en cuanto a educación arquitectónica. Se evidencia de manera clara, cómo la institución ha influido en la formación de arquitectos. Dicho análisis remarca el compromiso de la escuela con la dedicación y la innovación en la arquitectura, mientras refleja su importancia en un contexto no solo nacional, sino internacional.



Pizarra 18

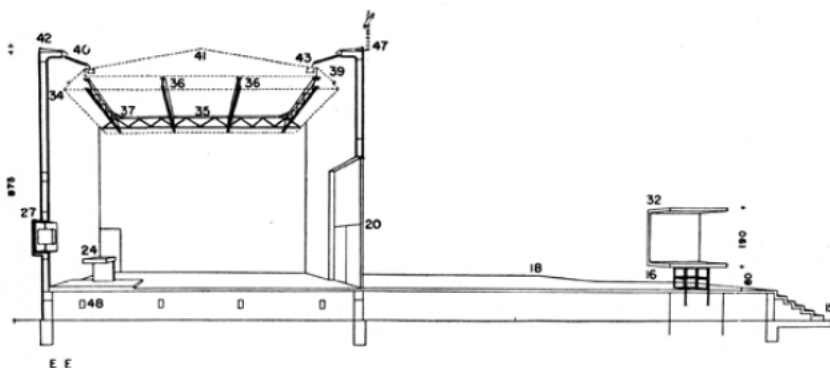

Corte Capilla Pajaritos