

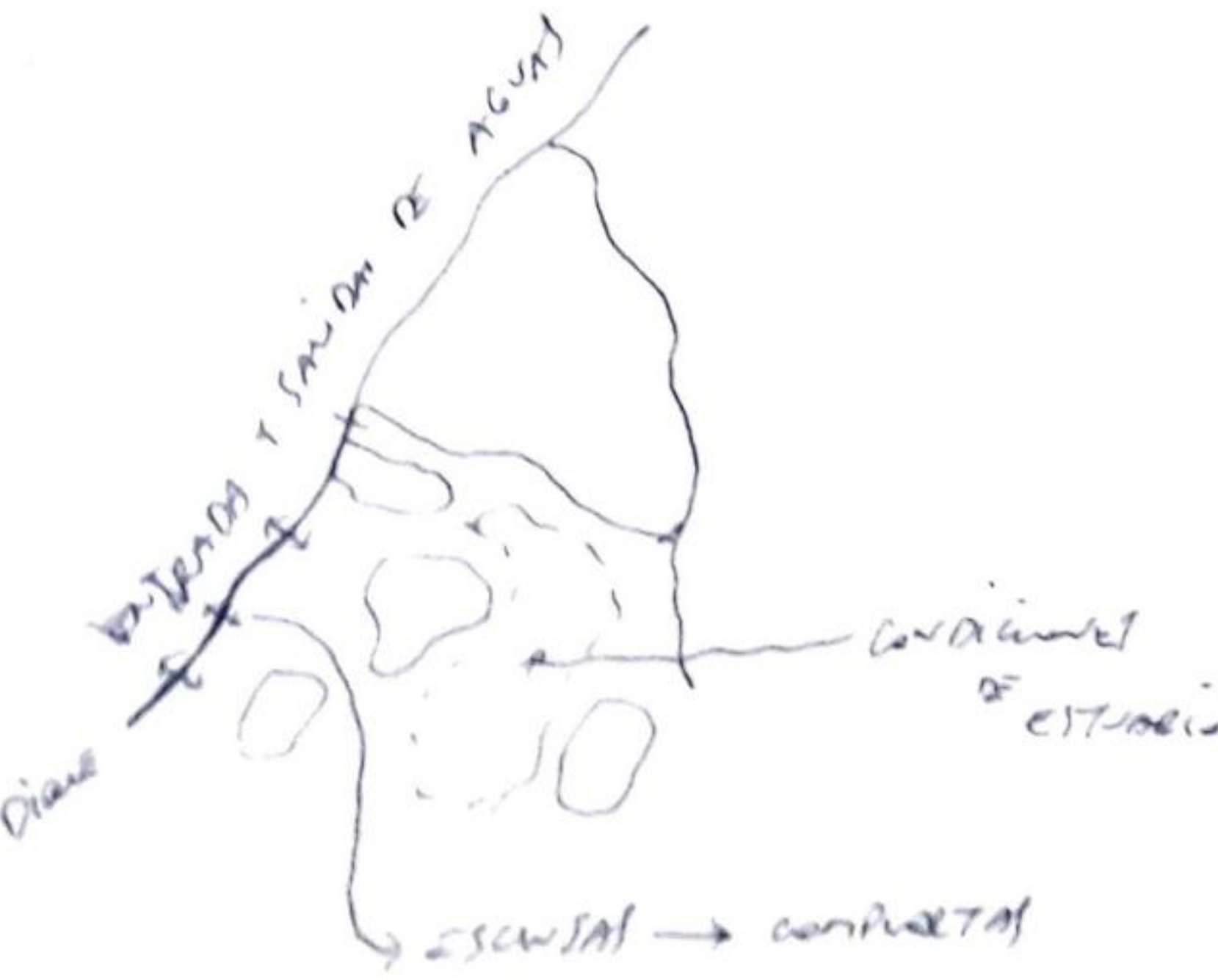

ZONERES A RECONSTRUIR AL COMENZO DEL ZUIDERZEE

I - WIERINGERMEER	20.000 HA.	(ya construida)
II - NS	42.000 HA.	(construida)
III - E	94.000 HA.	(en construcción)
IV - S	47.000 HA.	(en proyecto)
V - O	51.000 HA.	(id. id.)



El proyecto consiste en dar
 a los canales del futuro delta
 de las zonas en sal en mar,
 al mismo tiempo con este canal
 controla su desahogo por medio de los
 niveles del mar hacia el mar exterior
 y de protección adicional del canal
 de estudio mediante compuertas de agua
 controla con la dulce para el control de estudio



BARRAJA LONJA VA
 TOMANTA DE ARR DE NORT
 FUNCIONA TAMBIEN COMO
 ESCUVA.

3 MOMENTOS

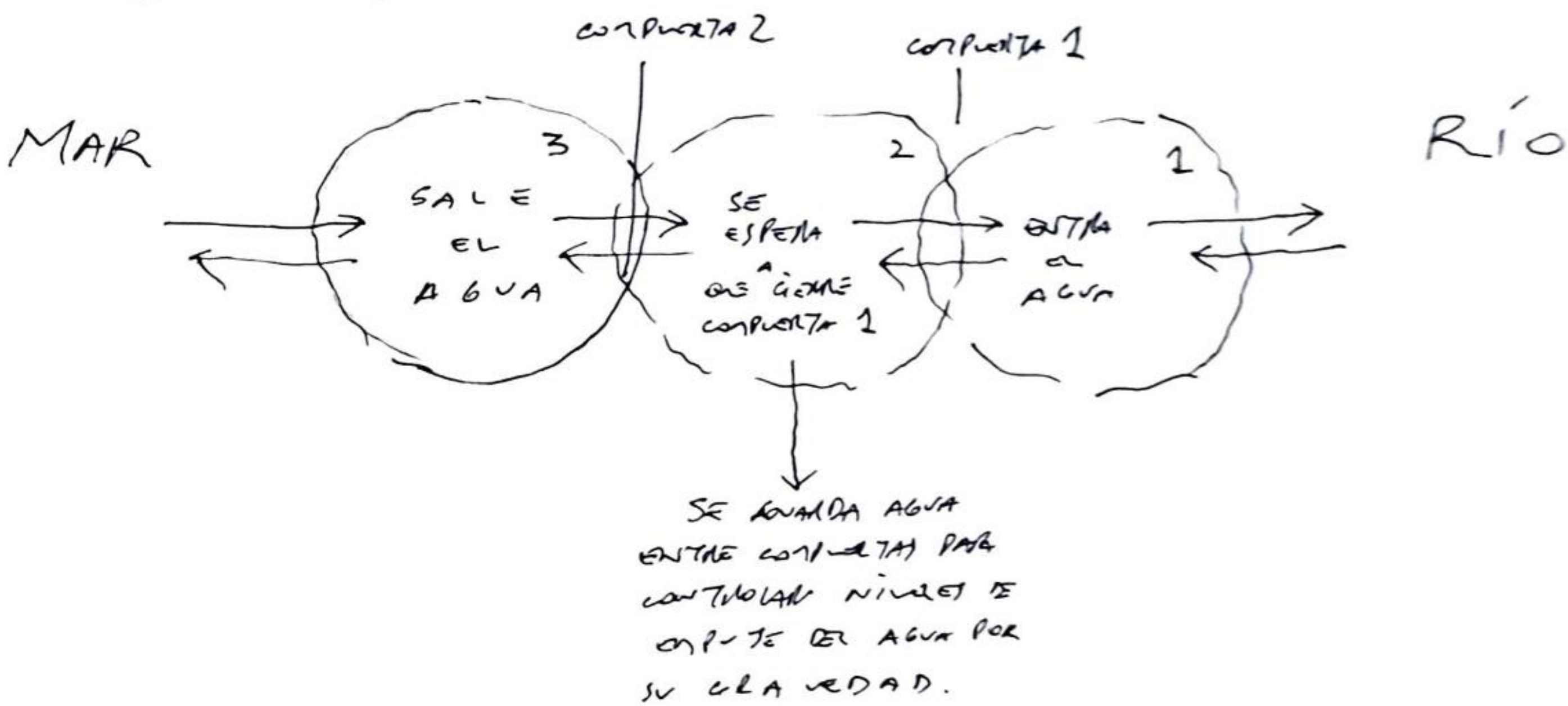

ESTUARIO:

ESTO PUEDE SER EN SENTIDO
 DE RIO A MAR O DE MAR A
 RIO, EL INTERCAMBIO DE AGUAS
 ES BUENO PARA MANTENER
 LAS AGUAS EN BUEN ESTADO PARA
 EL DESARROLLO ACUICOLA POR
 LA SALINIDAD Y TAMBIEN A CONTROLAR
 EL NIVEL DEL AGUA AL INTERIOR
 DEL DIQUE.

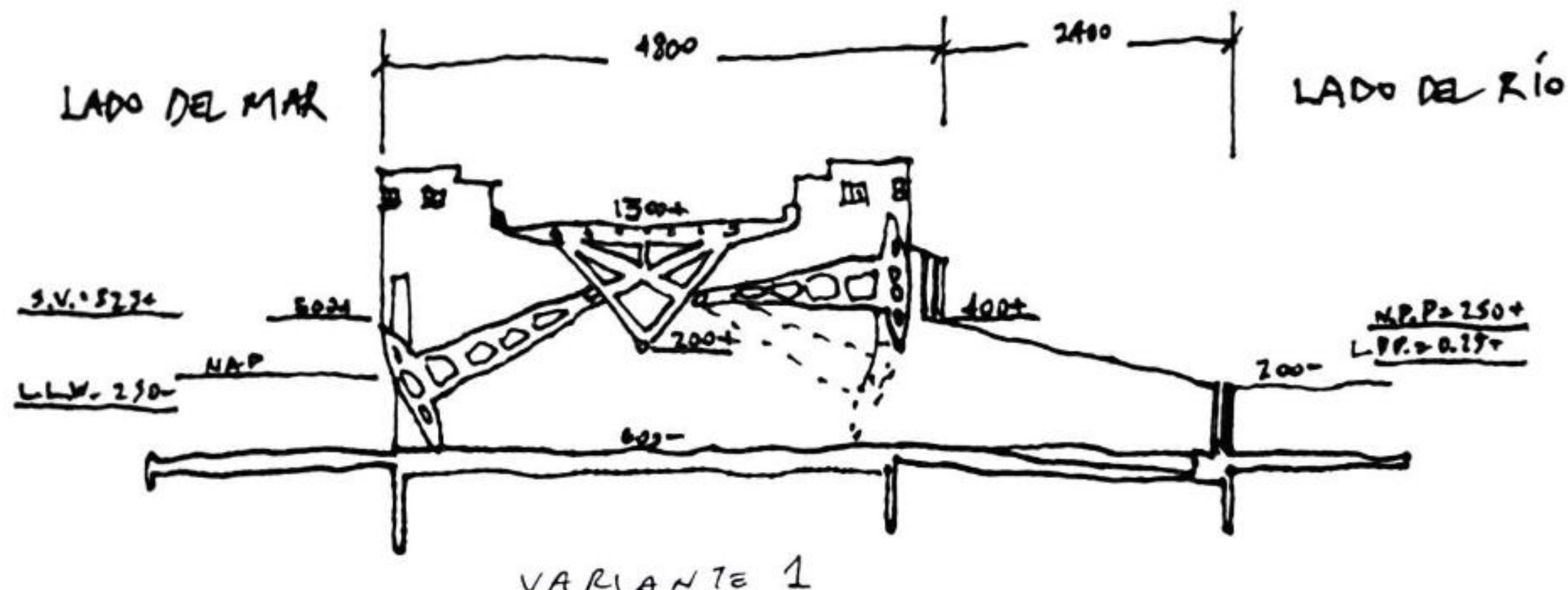

VARIANTE 1

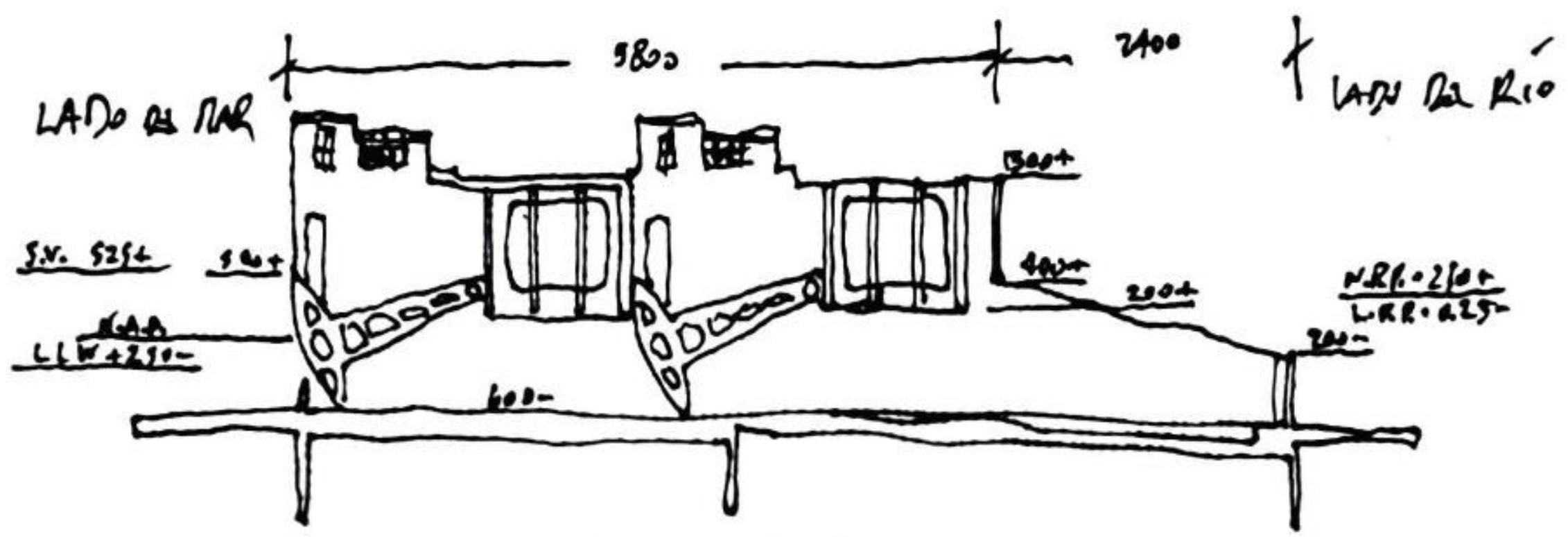

VARIANTE 2

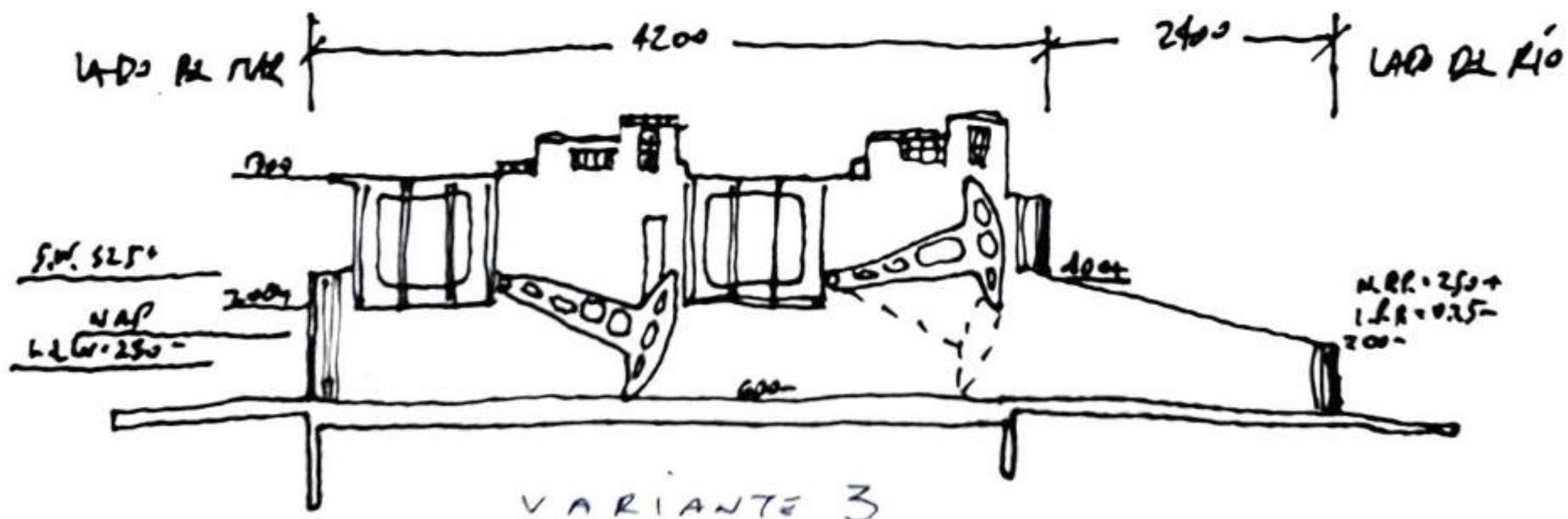

VARIANTE 3

VARIANTES DE COMPUERTAS

- DIQUE : MURO GASESO CONSTRUIDO PARA CONTENER LA FUERZA DEL AGUA, ENBARRIADA O RECONDUCLIRLA
- PRESA : MURO GASESO CONSTRUIDO A TRAVÉS DE UN RÍO, ARROYO O CANAL PARA ENBARRIAR AGUA O RECONDUCLIRLA FUERA DE SU CAUCE.
- ESCLUSA : RECINTO CON COMPUERTAS QUE SE CONSTRUYE EN UN CANAL DE NAVEGACIÓN PARA QUE LOS BARCOS PASAR EN UN TIEMPO A OTRO DE DISTINTO NIVEL RESIANTE EL LLENADO Y VACIADO DEL ESPACIO CONFORMADO ENTRE DICHAS COMPUERTAS

Las compuertas serán estas abiertas cuando hace más tiempo, con lo que se consigue preservar la salinidad del agua y con ella la naturaleza marina. Esto ha permitido que en la actualidad se pueda seguir utilizando ostras y langostas en esta zona.