

TEATRO DI TORNIO

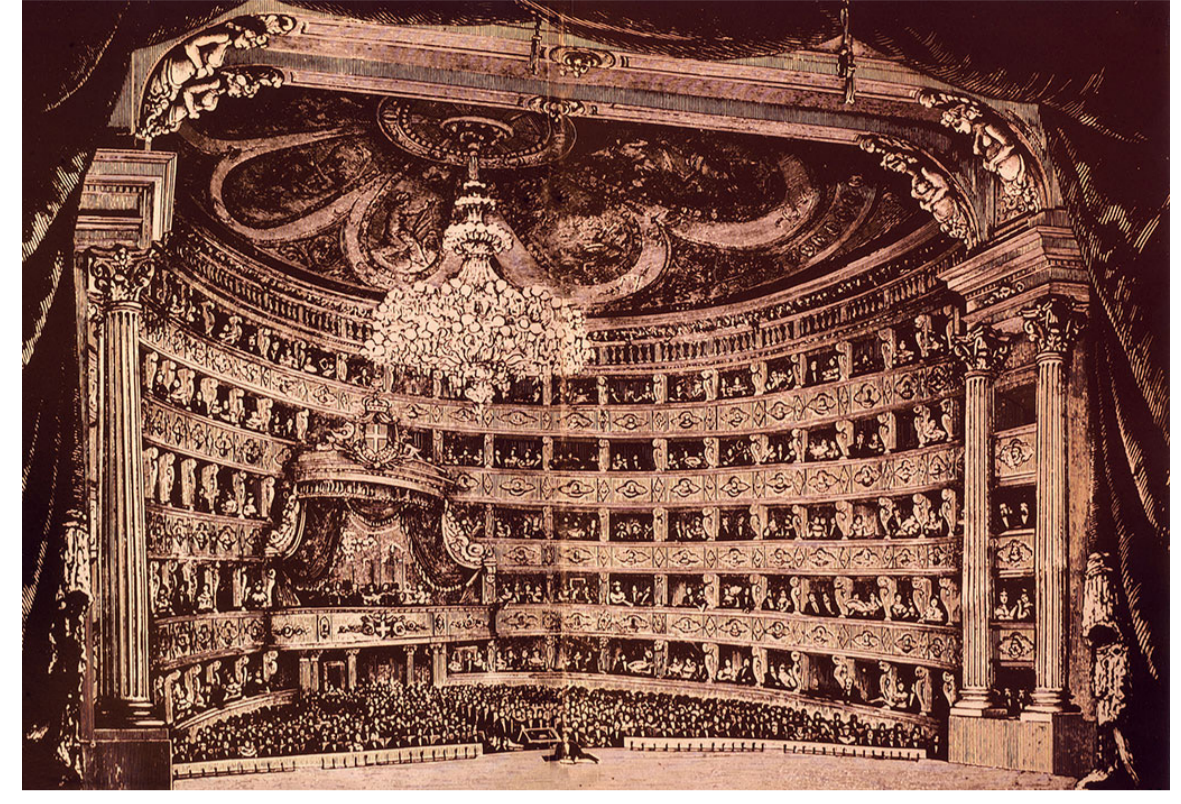

Ficha Técnica

Nombre Obra: Teatro Regio di Torino
Arquitectx: Felipe Juvara, Benedetto Alfieri, Carlo Mollino y Marcello Zavelani Rossi
Año: Desde 1740
Área: Desconocida
Materialidad: Desconocida
País: Italia
Ciudad: Turin



El Teatro di Torino pertenece a un conjunto de edificios de la casa Real de Saboya, ubicado en la plaza de Castello, en el centro histórico de la ciudad. Este es un destacado teatro de opera que ha tenido múltiples reconstrucciones, actualmente tiene un interior moderno escondido atrás de una fachada tradicional.

PLANIMETRÍA

Planta

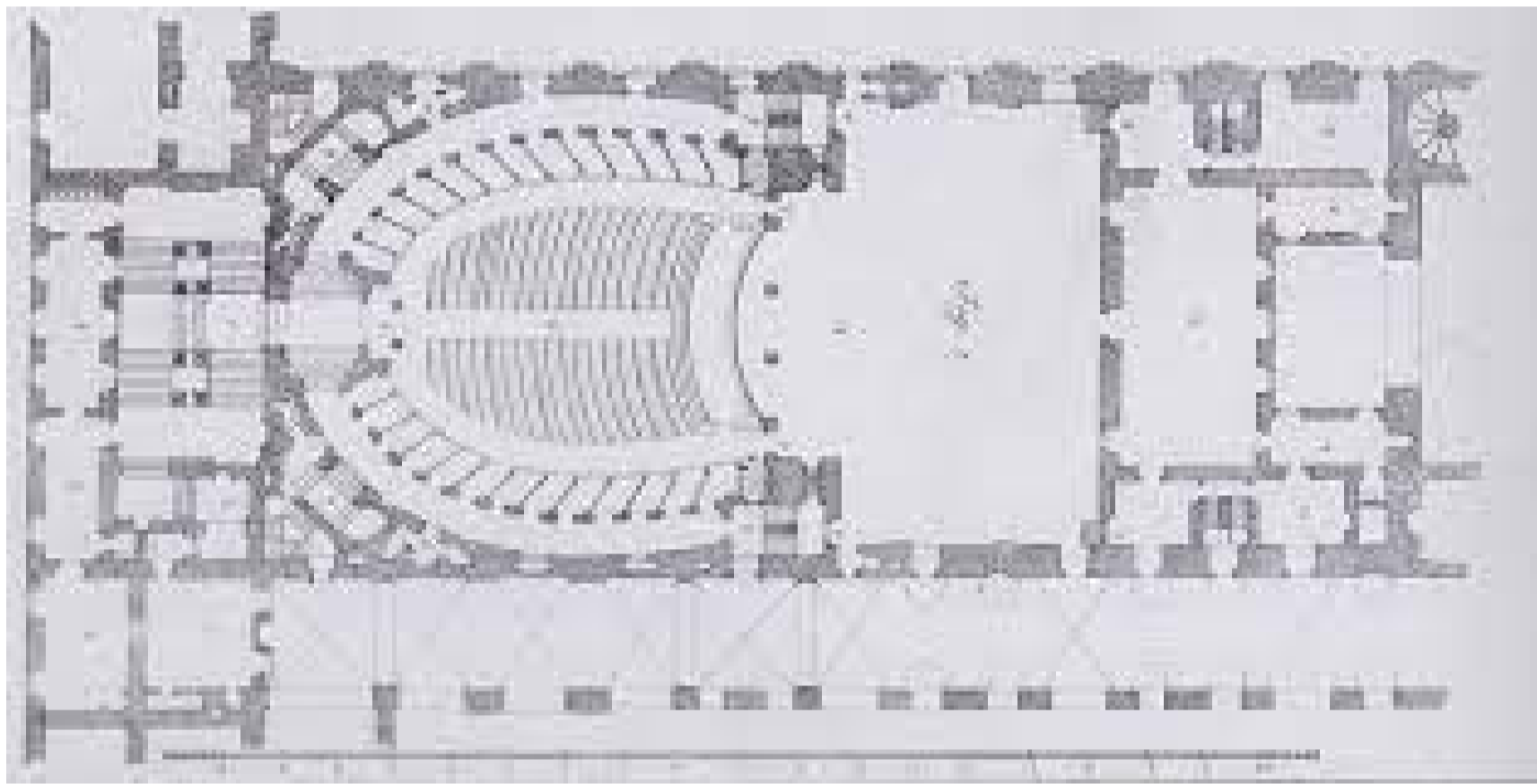

Cortes

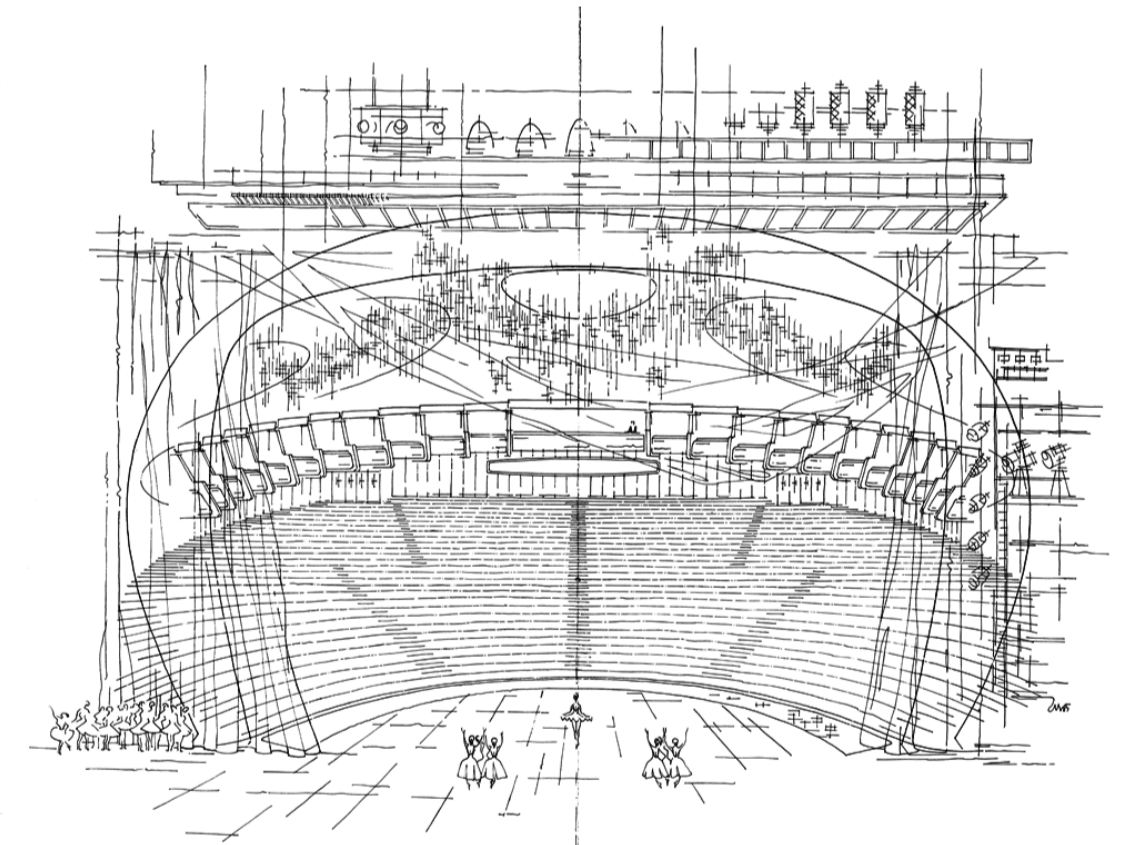
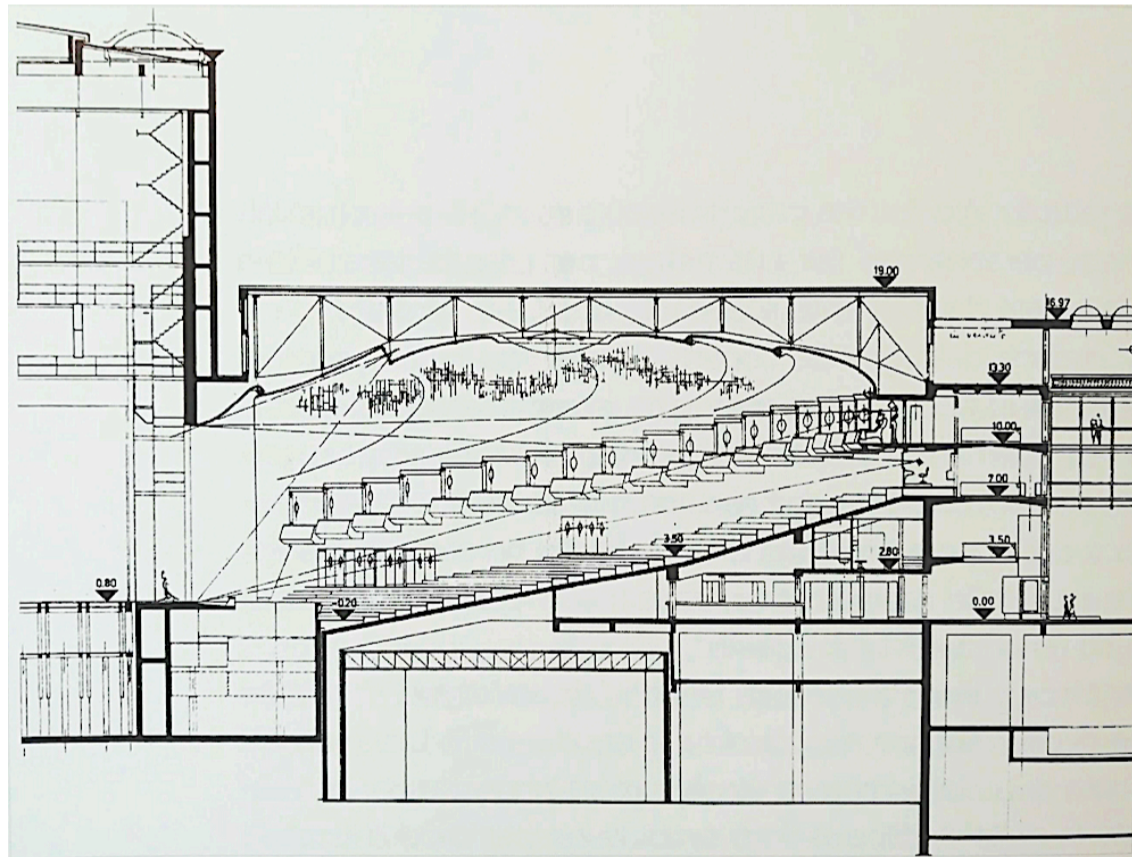

Emplazamiento

