

## Tarea 20: Croquis de obra habitada

En la tarea 19 cada estudiante dió el primer paso de su proposición arquitectónica por medio de una maqueta. Dado que este primer paso se apoyó en una maqueta, la proposición arquitectónica apareció primeramente desde el espacio. En la tarea 20 vamos a avanzar en la concepción de la propuesta arquitectónica pensándola desde el habitar. Para ello, vamos a realizar una serie de croquis de obra habitada. Como lo dice su nombre, este tipo de dibujo es una herramienta de diseño por la cual dibujamos habitando la obra para poder pensarla. Por lo mismo, al dibujar un croquis de obra habitada se avanza en la proposición arquitectónica, lo que implica que pueden cambiar elementos y aparecen cosas nuevas.

Cada estudiante debe dibujar ocho (8) croquis de obra habitada orientados por las siguientes dimensiones:

1. **Tamaños:** El dibujo debe dar cuenta de los tamaños arquitectónicos mostrando las proporciones del habitante, su entorno y los modos de ocupar la propuesta.
2. **Habitar:** El dibujo debe mostrar los modos de habitar, las personas con su cuerpo, sus posturas, sus gestos, para así poder reconocer el acto del encuentro propuesto.
3. **Extensión:** El dibujo es un momento para entender la proposición arquitectónica y su orientación en la extensión, mostrando su presencia desde la lejanía y desde la proximidad, desde el interior y desde el exterior, etc.
4. **Complacencia:** El dibujo debe ser cuidado, tiene rasgos de complacencia que se muestran en la detención y tiempo dedicado a hacer aparecer aspectos y realidades del espacio habitado a las cuales se le da forma en el proyecto.
5. **Escrito:** El dibujo debe estar acompañado de un escrito que expone la relación entre el acto y la forma en los modos habitar su propuesta de un umbral a lo público.

*Formato:*

- Hoja doble carta
- Libertad en la elección de los materiales de dibujo.
- Cantidad: 8 dibujos o más.

*Indicaciones de la tarea 20 parte a: Viernes 10 de Julio*

- Realizar 8 dibujos de obra habitada que avancen su proposición arquitectónica (dibujo+escrito).
- Realizar una planta esquemática de la proposición arquitectónica donde se indica la ubicación y orientación de los 8 croquis de obra habitada realizados. Los dibujos van indicados con un número correlativo, así como señalando gráficamente el campo visual que abarcan (*esquema 1*).

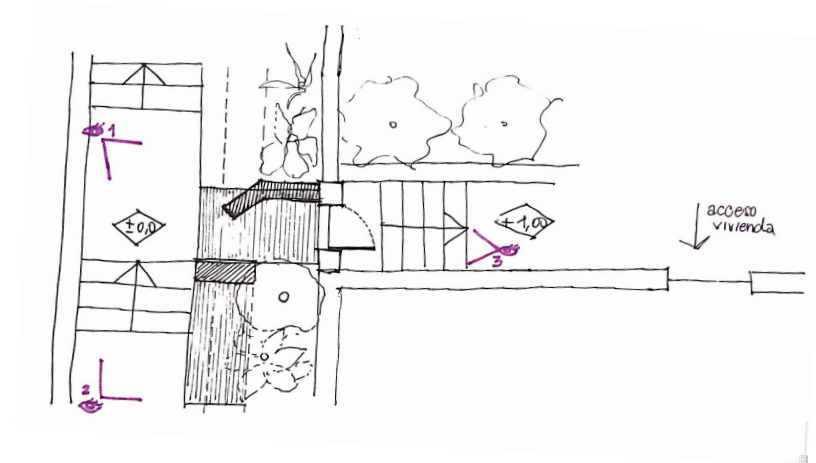

*Esquema 1. Indicación croquis de obra habitada en la planta de la propuesta arquitectónica.*

- Publicar los 8 dibujos y la planta indicativa directamente en su tarea 20 en Wiki Casiopea en **formato jpg** en tamaño grande (de manera que se visualice directamente)..
- Adicionalmente actualizar su [lámina de resumen](#) de la proposición arquitectónica (nombre acto espacial, fotografía maqueta, un croquis de obra habitada).

*Indicaciones de la tarea 20 parte b: Martes 14 de Julio*

- Selección de 4 croquis de obra habitada, los cuales se redibujan introduciendo cambios que avanza en la proposición arquitectónica, así como considerando las correcciones individuales realizadas el día Viernes 10.
- Los cambios realizados al proyecto por medio de los dibujos de obra habitada se plasman en la maqueta interviniendo la propuesta.

- Agregar los 4 nuevos dibujos realizados, y dos fotos de la maqueta intervenida a la publicación de la tarea 20 ya existente en Wiki Casiopea en **formato jpg** en tamaño grande (de manera que se visualice directamente).

- Lámina de presentación resumen: nombre del acto, fotografía maqueta intervenida, 1 croquis de obra habitada.

### **Martes 7 de Julio al Viernes 10 de Julio a las 9:35 am**

<b>Actividad</b>	<b>Tiempo estimado</b>
(1) Preparación espacio físico de trabajo y materiales	30 minutos (0,5h)
(2) Ocho dibujos de obra habitada	470 minutos (7,8h)
(3) Planta esquemática de ubicación de croquis habitados	100 minutos (1,7h)
(4) Digitalizar, nombrar, corregir calidad de imagen	30 minutos (0,5h)
(5) Subir tarea 20a a la wiki Casiopea	30 minutos (0,5h)
Total 11h 10 minutos	

### **Viernes 10 de Julio al Martes 14 de Julio a las 9:35 am**

<b>Actividad</b>	<b>Tiempo estimado</b>
(1) Avance croquis habitado en selección de 4 dibujos	240 minutos (4h)
(2) Intervención de la propuesta en la maqueta	340 min (5,7h)
(3) Lámina de presentación resumen	30 minutos (0,5h)
(4) Digitalizar, nombrar, corregir calidad de imagen	30 minutos (0,5h)
(5) Subir tarea 20b a la wiki Casiopea	30 minutos (0,5h)
Total 11h 20 minutos	

Éxito en su tarea!

*Equipo de profesores Acceder a la observación*