

CENTRO CULTURAL COMUNITARIO TEOTITLÁN DEL VALLE



Nombre: Centro cultural Teotitlán del valle
 Arquitectos: PRODUCTORA
 Año: 2017
 Materialidad: Madera y concreto
 País: México
 Ciudad: Teotitlán del valle

El Volumen principal situado junto a la plaza del pueblo, alberga el Museo donde se trasladaran las colecciones y actividades del actual Museo Histórico de Teotitlán. Formalmente el proyecto se rige por la estética del entorno, que determina los parámetros de altura, color y materialidad. El volumen secundario contiene la Biblioteca Municipal y una zona de servicios.

Estos dos volúmenes dejan un gran espacio público de plaza y jardines. De esta manera se mejoran los recorridos peatonales que pasan por el sitio y conectan con la Plaza principal, logrando insertar los nuevos espacios públicos generados por el Centro Cultural, en el circuito de plazas existentes que defina la estructura urbana del pueblo.

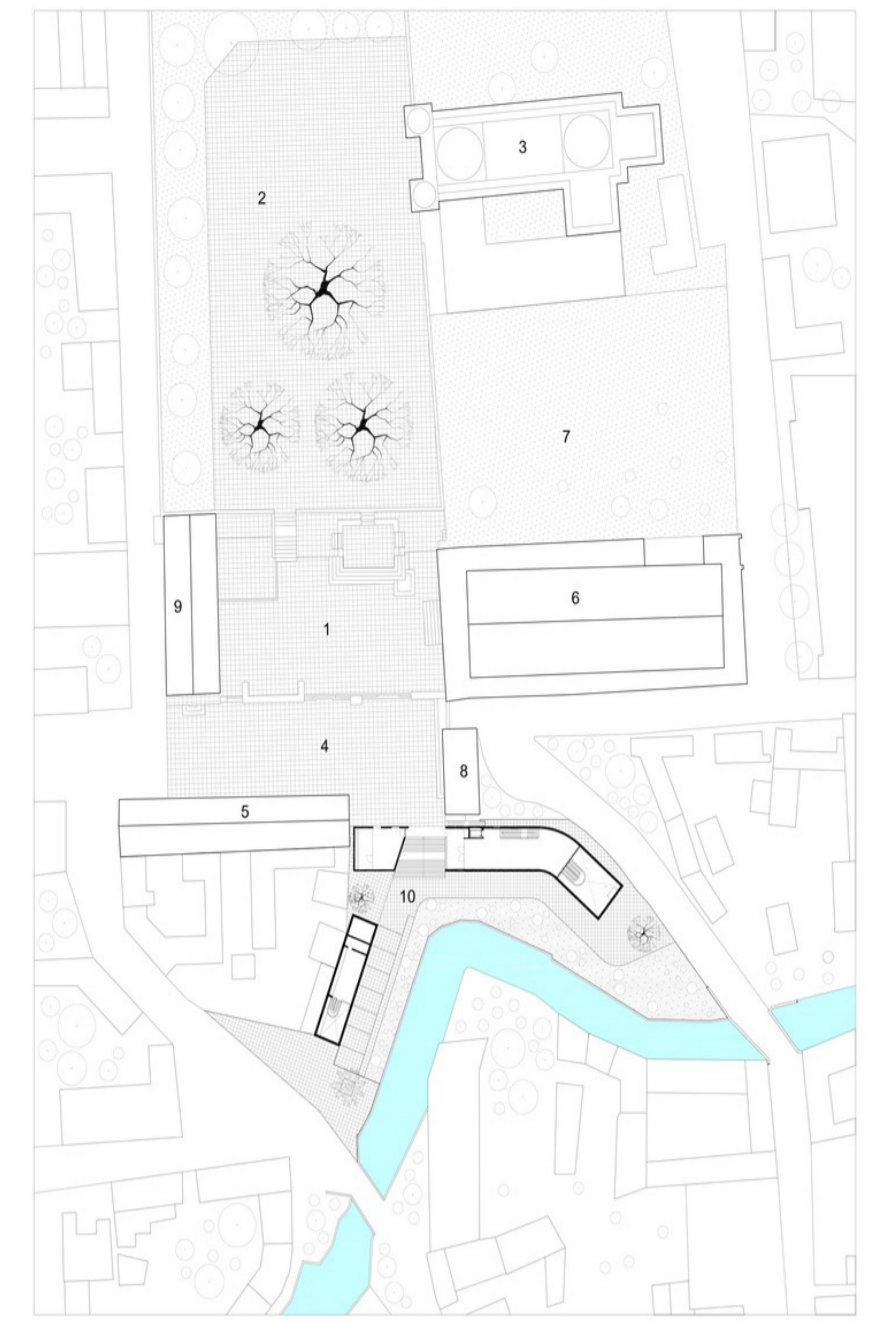

PLANTA DE CONJUNTO
 1- PLAZA PRINCIPAL
 2- ATRIO DE LA IGLESIA
 3- IGLESIA
 4- PLAZA DEL MERCADO
 5- MERCADO DE ARTESANIAS
 6- PALACIO MUNICIPAL
 7- SITIO ARQUEOLOGICO
 8- EDIFICIO HISTORICO
 9- EDIFICIO MUNICIPAL
 10- CCCTV - CENTRO CULTURAL COMUNITARIO TEOTITLAN DEL VALLE

Planimetrías

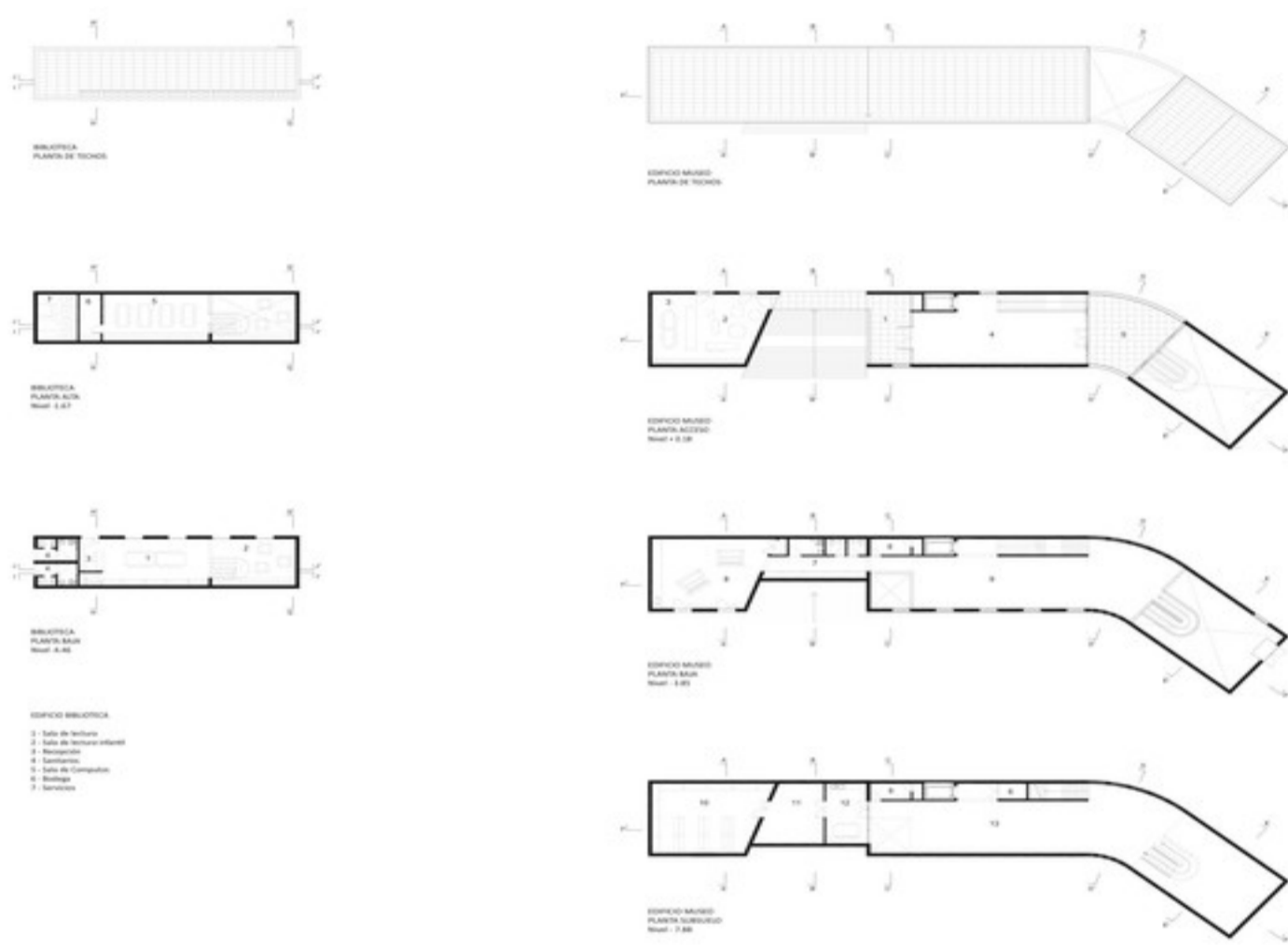

Plantas

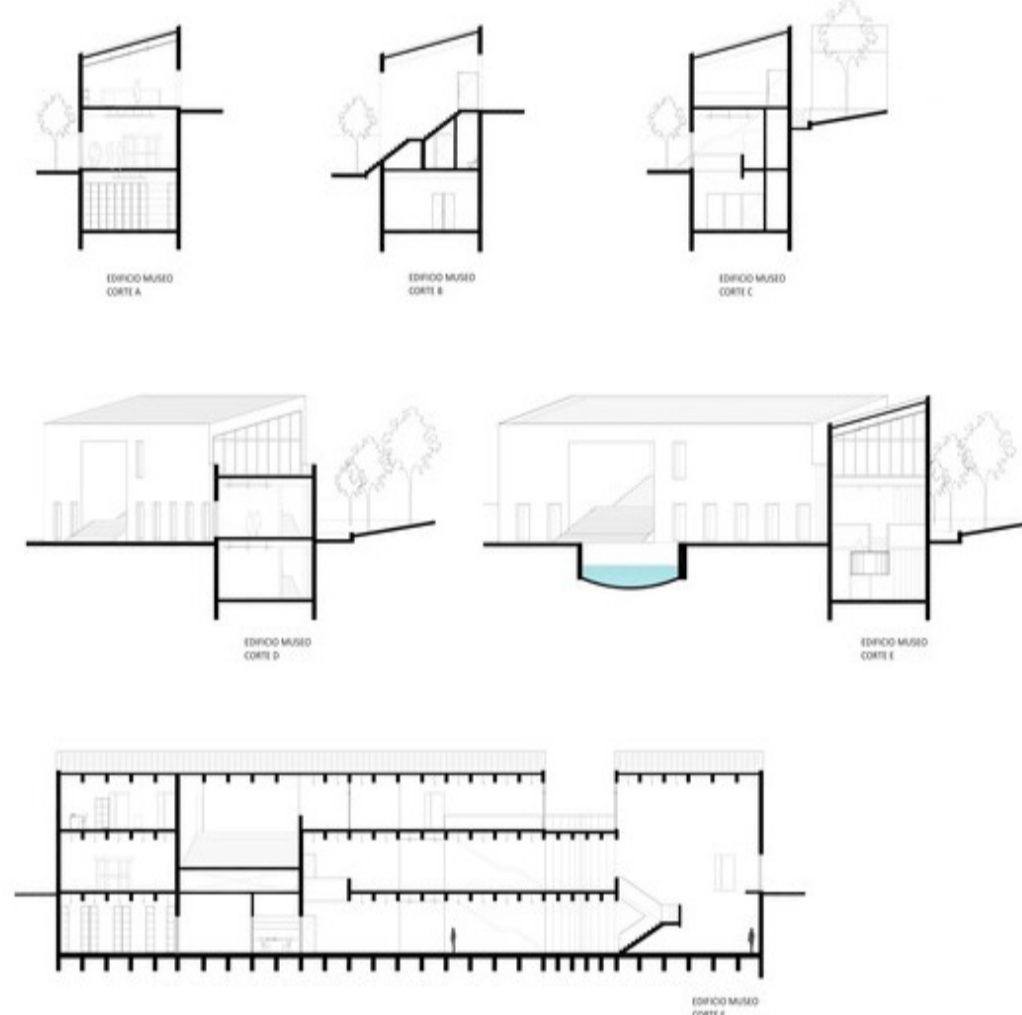

Cortes edificio museo

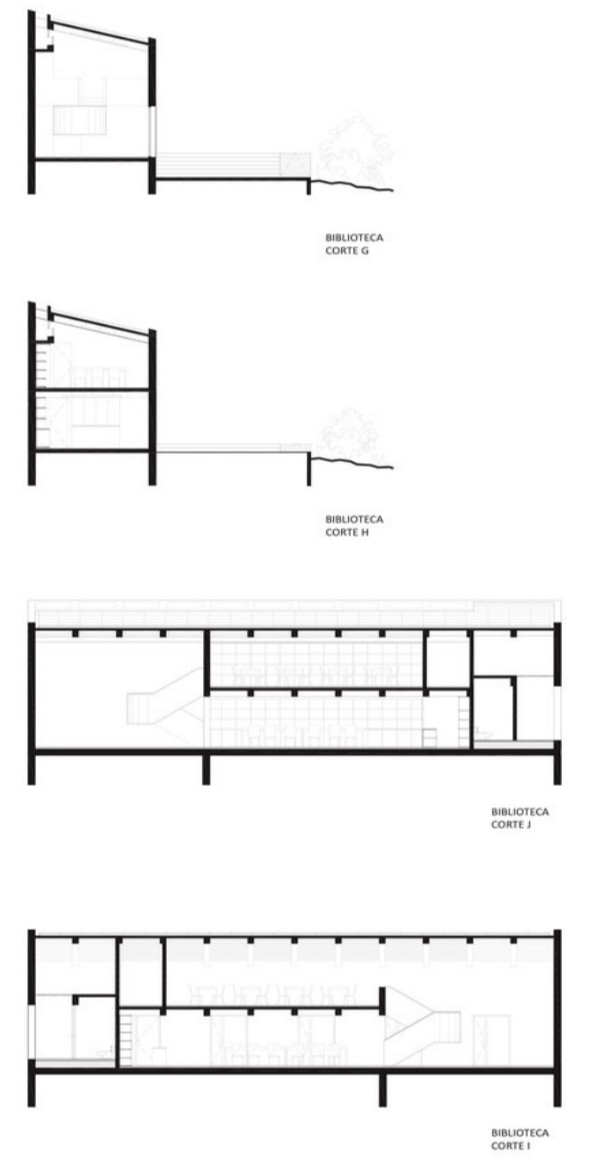

Cortes Biblioteca

Programa Arquitectónico

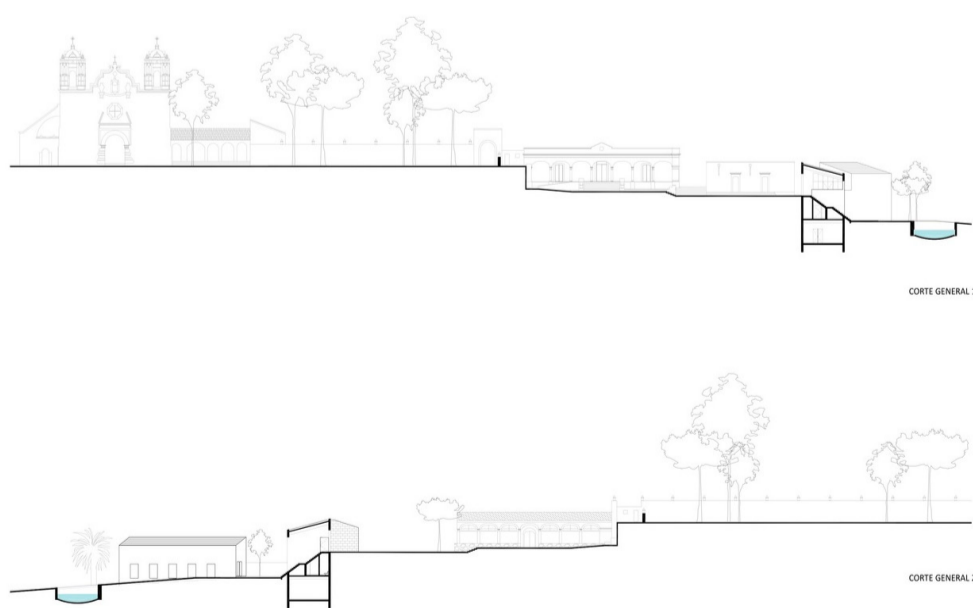

- Área total: 1700 m²
- **INSTALACIONES DEL CENTRO CULTURAL:**
- Biblioteca
- Vestíbulo
- Áreas de descanso
- Tienda rotativa para los productores de talleres
- Salas de exposiciones permanentes o temporales
- Salón de usos múltiples.

El espacio interior muestra muy diversas condiciones lumínicas y calidades espaciales (dobles y triples alturas) generando diferentes atmósferas para exhibiciones y actividades programadas.

Listado de referencias:

- <https://www.archdaily.cl/cl/881706/centro-cultural-comunitario-teotitlan-del-valle-productora>
- https://sic.cultura.gob.mx/ficha.php?table=centro_cultural&table_id=3116