

Escala: 1:

# PLANTO EMPLAZAMIENTO SALA MULTIUSO

Propuesta arquitectónica "SALA MULTIUSO, COMUNIDAD SCHOENSTATT"

Ubicación: calle Villarrica, Los pinos de Reñaca, Vía del Mar.

NOMBRE: FELIPE PEREZ LATORRE

FORMA: ENCUENTRO EN ASAMBLEA

FECHA: 20 de MAYO 2013

TALLER ARQUITECTURA, IX ETAPA

# L6

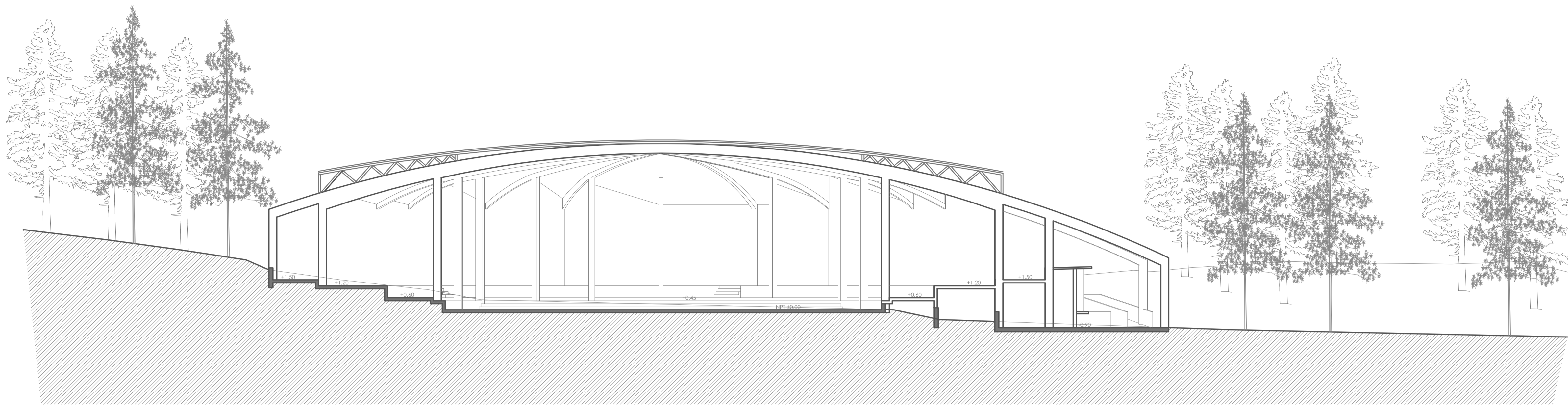

### CORTE A-A' SALA MULTIUSO

Esc.: 1:125

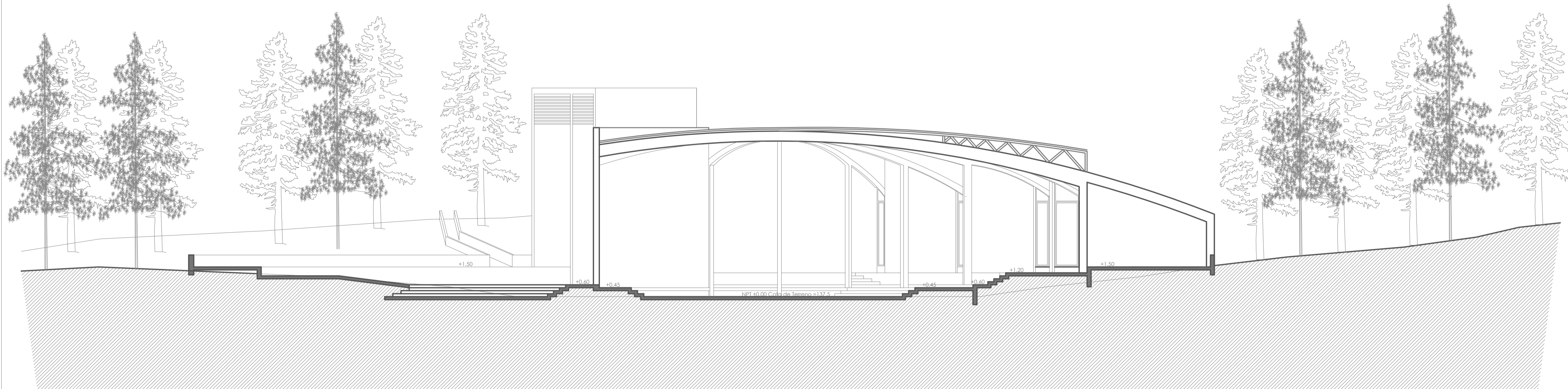

### CORTE B-B' SALA MULTIUSO

Esc.: 1:125