

PLANIMETRIAS SUELOS

EXISTENTE

ESCALA 1:500

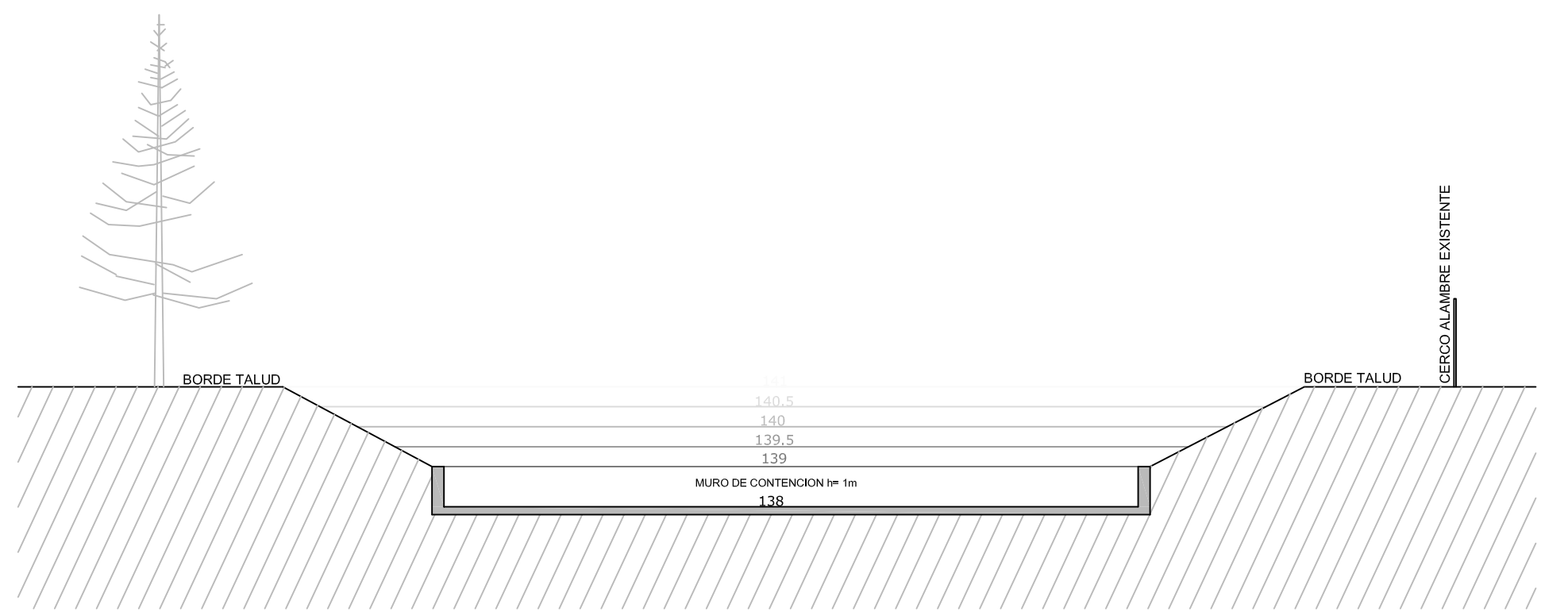
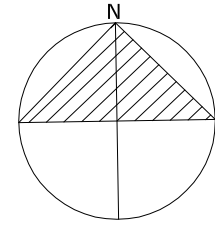

CORTE A- A' TERRENO PROPUESTO - TALUD
ESCALA 1: 150

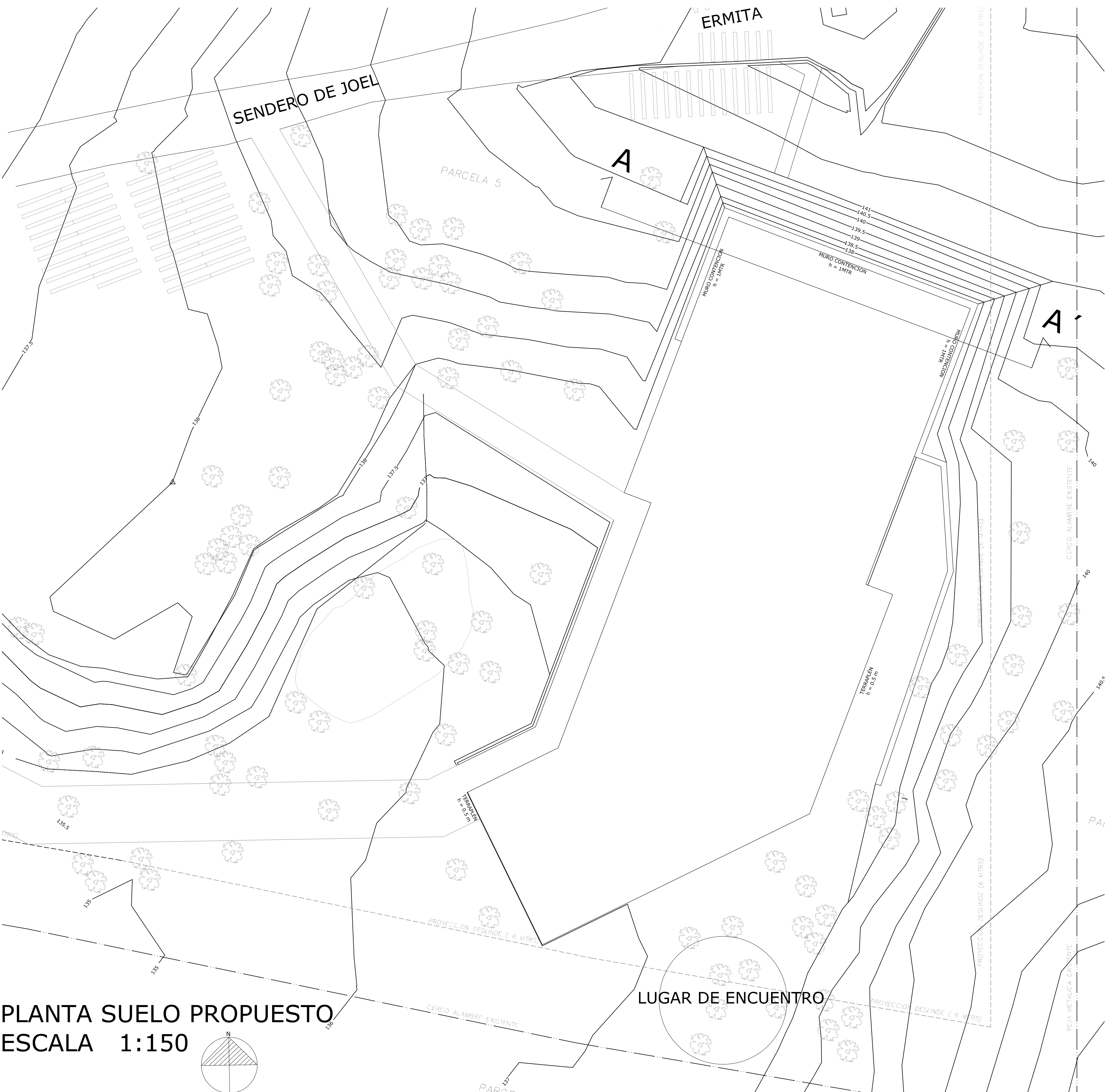

PLANTA SUELO PROPUESTO
ESCALA 1:150

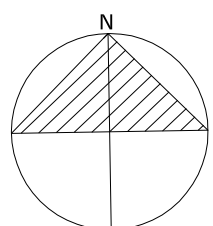

PROYECTO: TEMPLO - GALERIA COMUNIDAD SCHOENSTATT DE LOS PINOS
 ACTO: ATRAVESAR BORDEANDO EN LO INMERSO
 UBICACIÓN: SANTUARIO DE LOS PINOS - COMUNIDAD SHOENSTATT
 CONTENIDO: PLANO SUELO EXISTENTE - PROPUESTO - CORTE TERRENO

NOMBRE: IGNACIO ALBERTO LÓPEZ MANRÍQUEZ
 ERE: PORTICO CONTENIDO
 TALLER ARQUITECTONICO 9º ETAPA E08:PROPOSICION DE SUELOS II
 PROFESORES: DAVID JOLLY - DAVID LUZA

FECHA: 04.04.2013

PROFESORES AYUDANTES: VALENTINA REQUESENS - ÁLVARO MERCADO

01

ESCALA SEGUN PLANO